ПІДГОТОВЧА ГРУПА

БАЯНІ

Баян

Учбовий репертуар
для підготовчої
групи
дитячих музичних шкіл

ВИДАННЯ СЬОМЕ

Учебный репертуар
для подготовительной
группы
детских музыкальных школ

ИЗДАНИЕ СЕДЬМОЕ

КИЇВ «МУЗИЧНА УКРАЇНА» 1982

Ноты: Ale07.ru

Редактори-упорядники О. Денисов, В. Угринович
Редакторы-составители А. Денисов, В. Угринович

Редакція учбово-педагогічної літератури
Редакция учебно-педагогической литературы

Б $\frac{90701-042}{М208(04)-82}$ 180.82. 4905000000

© Видавництво «Музична Україна», 1973, 1982,
упорядкування, перекладення

Вивчення правої клавіатури. Звуковидобування

Вправи

Изучение правой клавиатуры. Звукоизвлечение

Упражнения

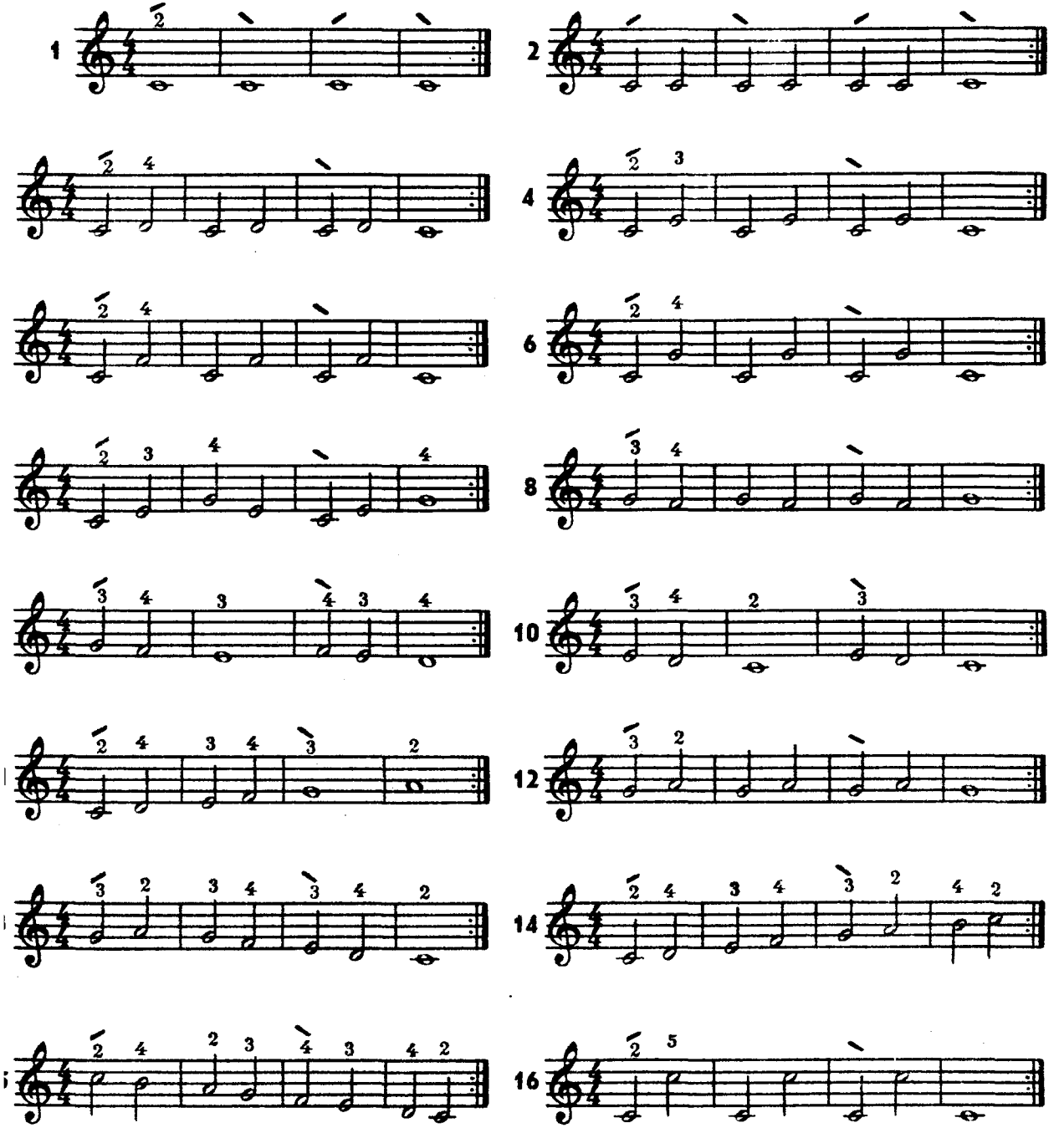

Ноты: Ale07.ru

ЛЕГАТО ЛЕГАТО

Вправи Упражнения

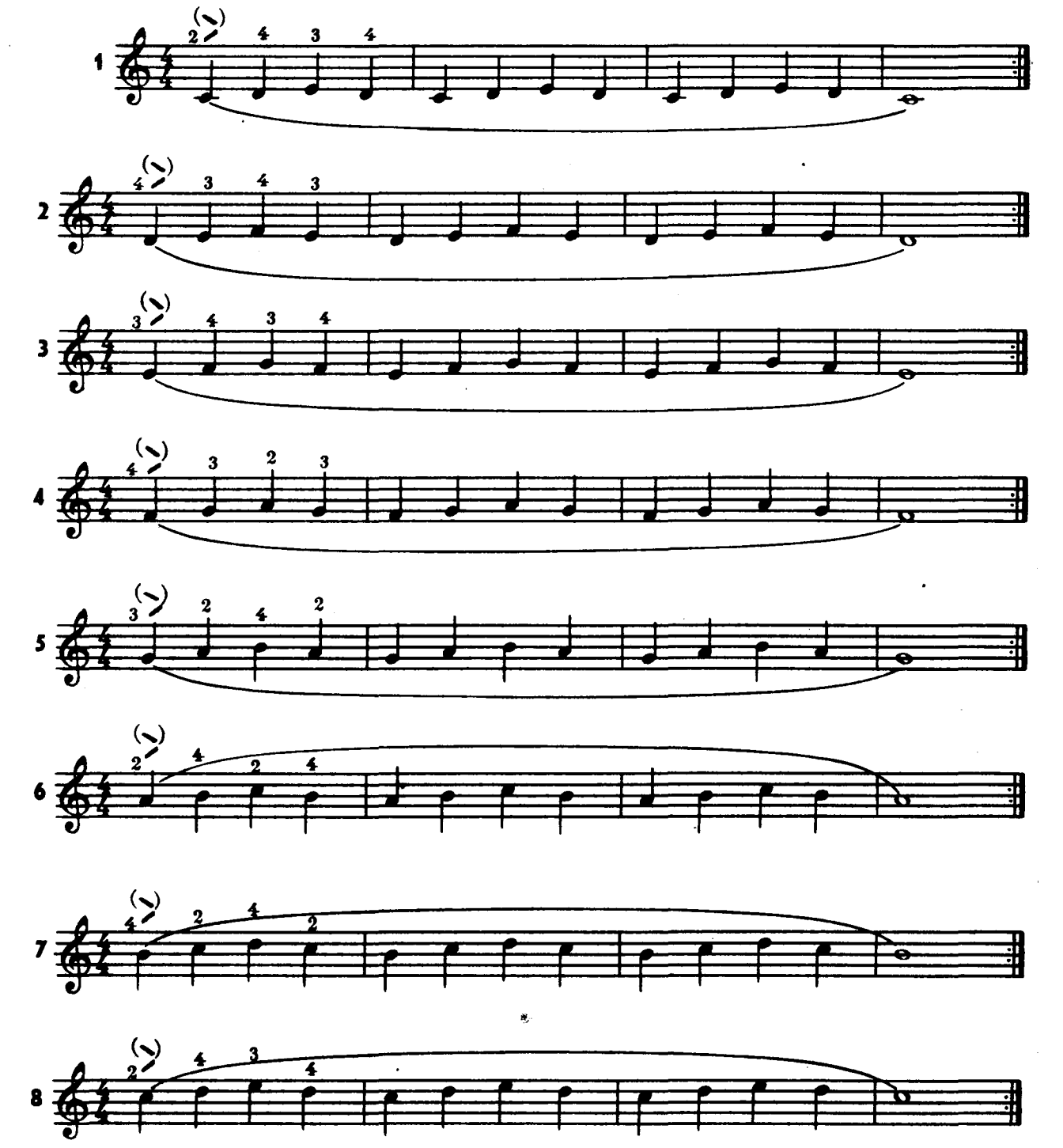

Ноты: Ale07.ru

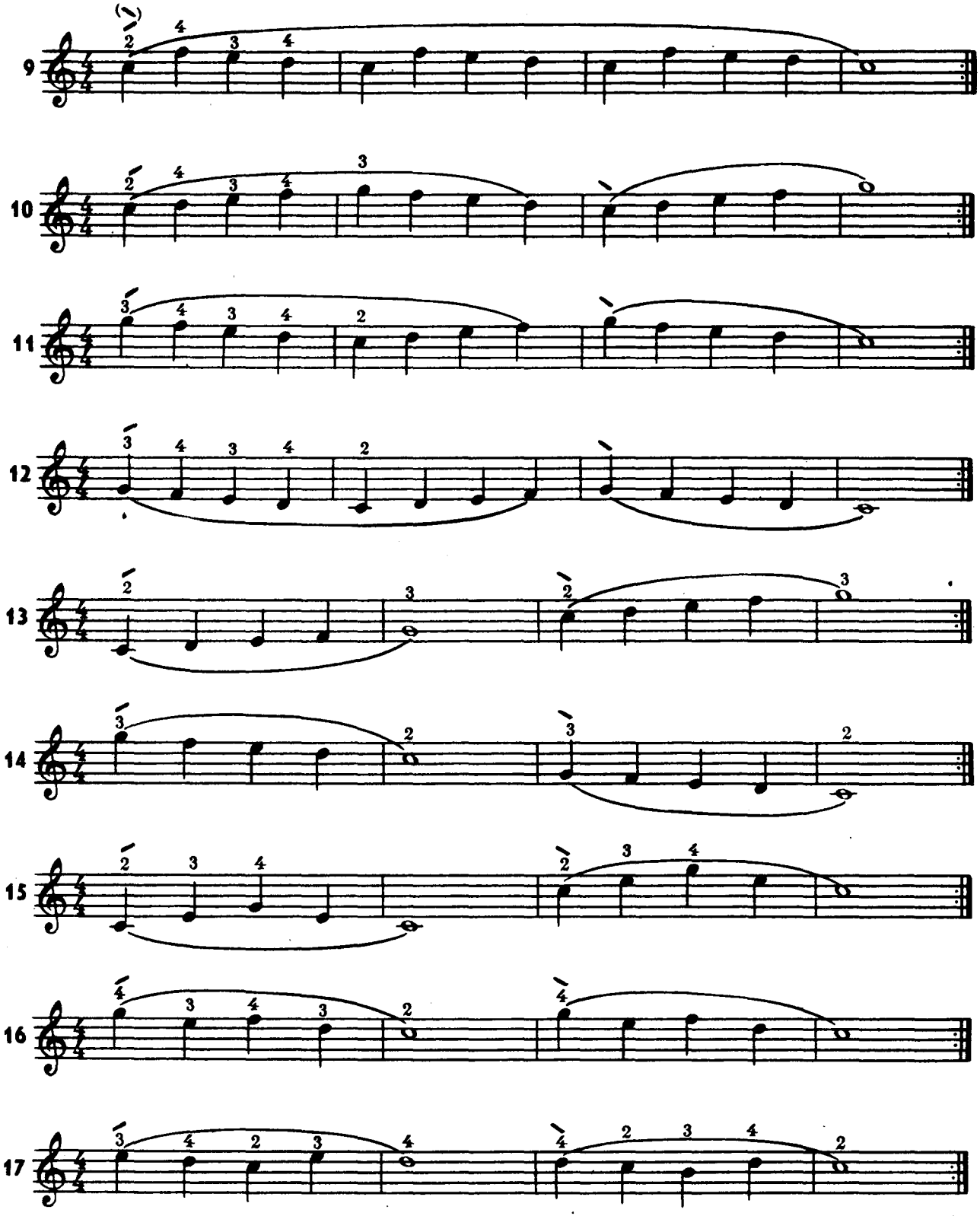

Ноты: Ale07.ru

Хроматична гама[1] Хроматическая гамма[1]

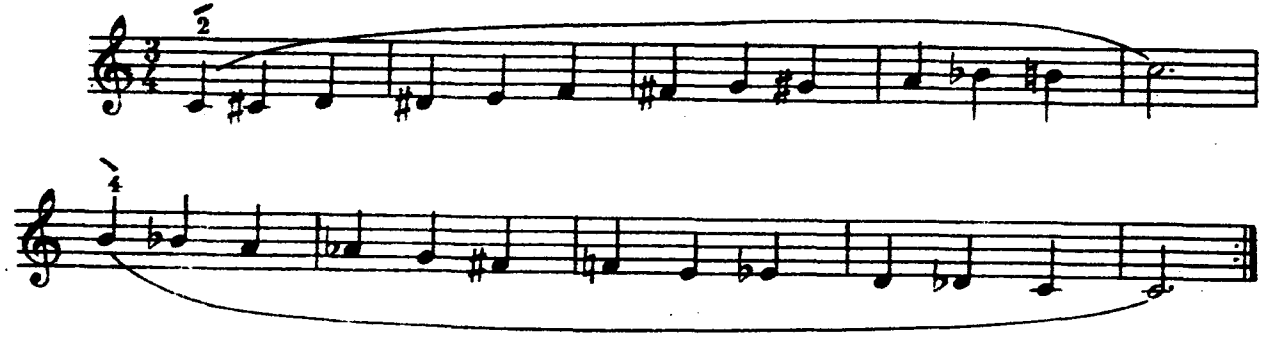

«Василек» Василек

Російська народна пісня Русская народная песня

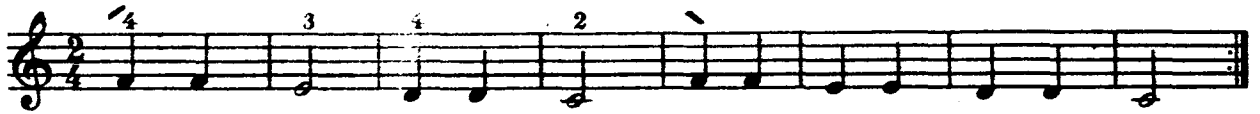

Конячка Лошадка

Дитяча пісенька Детская песенка

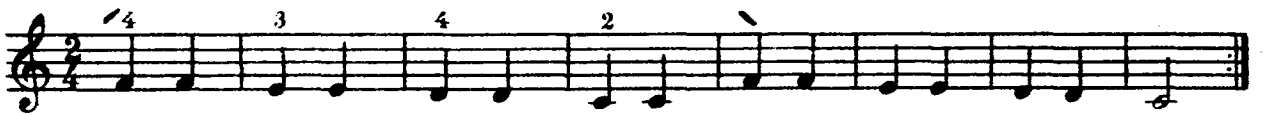

«Две тетери» Две тетери

Російська народна пісня Русская народная песня

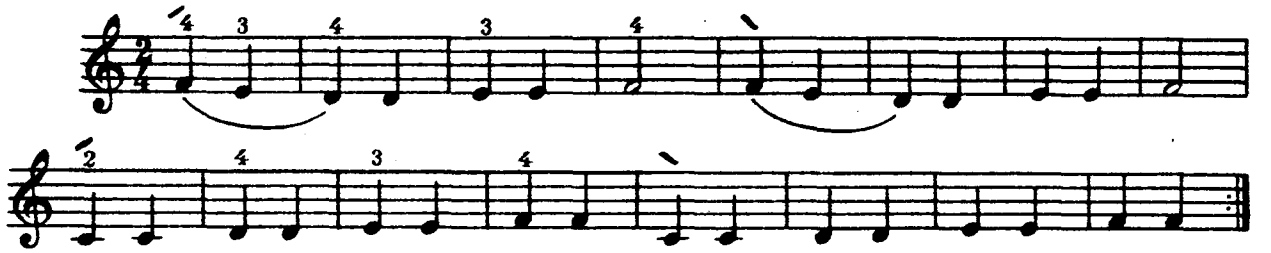

[1] Показати учневі на клавіатурі без пояснення знаків альтерації.
Показать ученику на клавиатуре без пояснения знаков альтерации.

Ноты: Ale07.ru

Зайчик

Українська народна пісня

«Зайчик»

Украинская народная песня

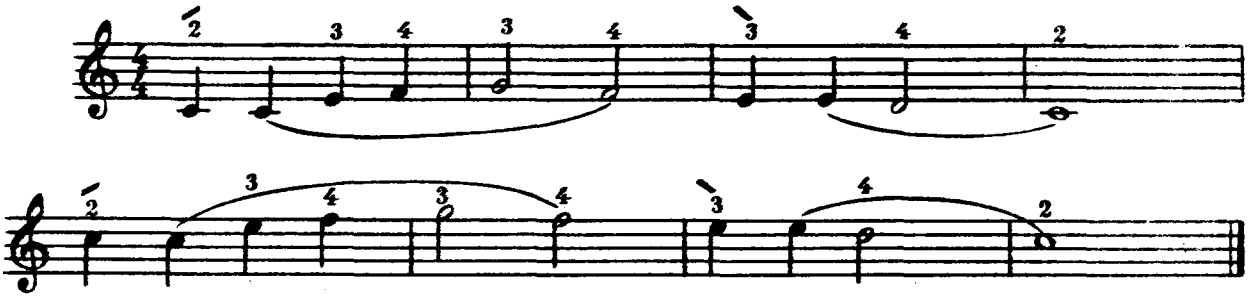

Закарпатська народна пісня

Закарпатская народная песня

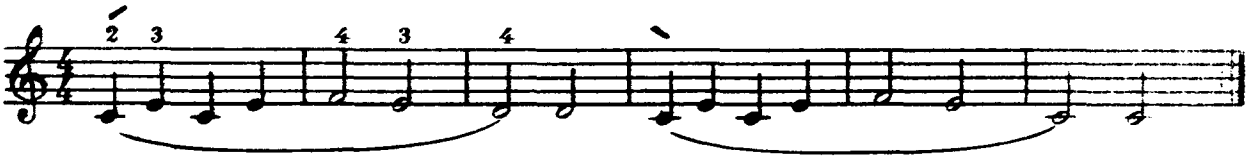

Ялинка

М. Раухвергер

Елочка

М. Раухвергер

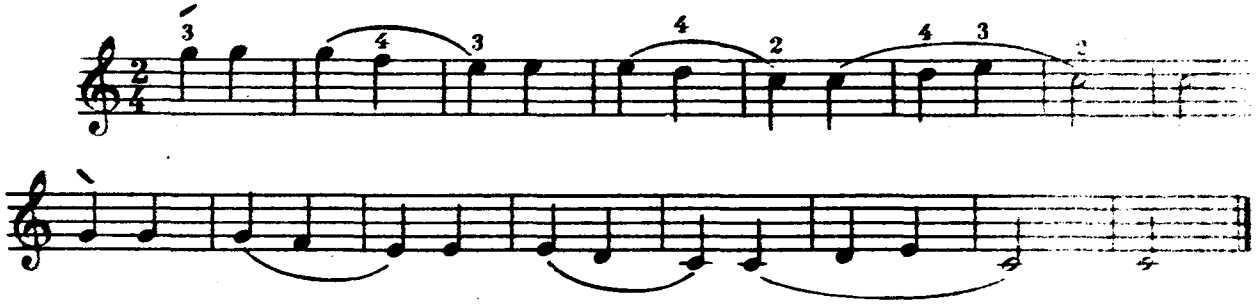

Пастушок

В. Мірзаліс

Пастушок

В. Мирзалис

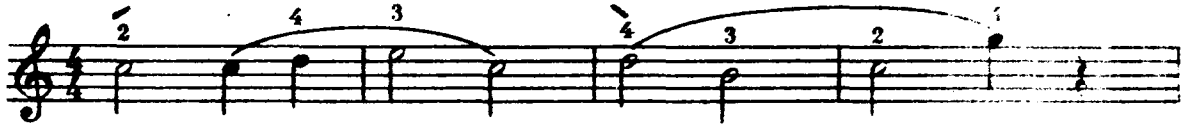

Ноты: Ale07.ru

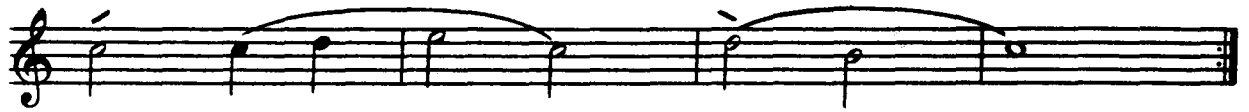

Молдавська народна пісня **Молдавская народная песня**

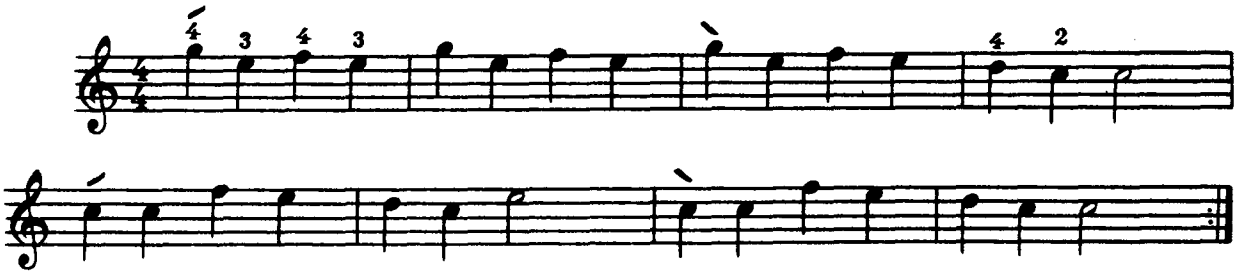

Українська народна пісня **Украинская народная песня**

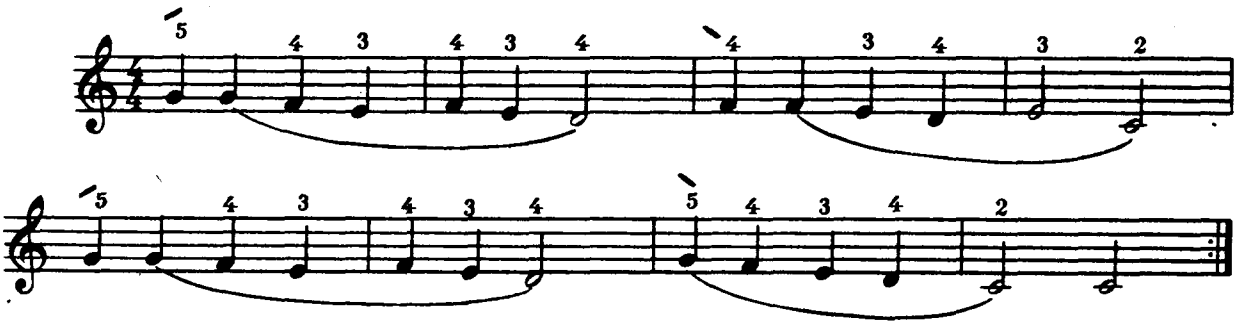

Телятко **Теленок**

В. Барвінський **В. Барвинский**

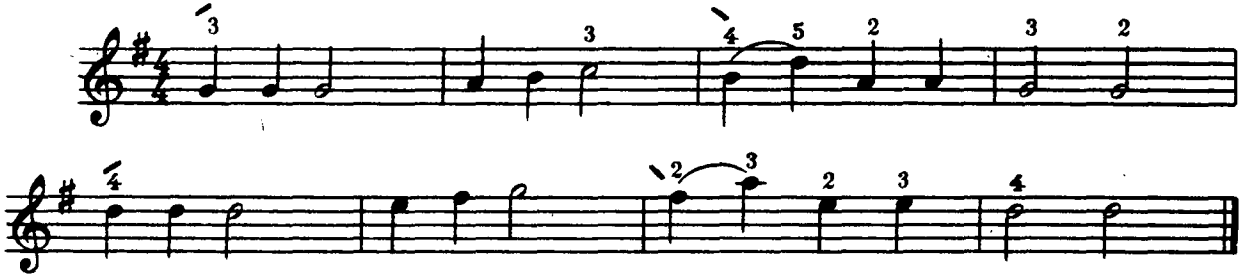

Ноты: Ale07.ru

Вивчення лівої клавіатури

Изучение левой клавиатуры

МАЖОРНИЙ ТРИЗВУК

МАЖОРНОЕ ТРЕЗВУЧИЕ

Вправи

Упражнения

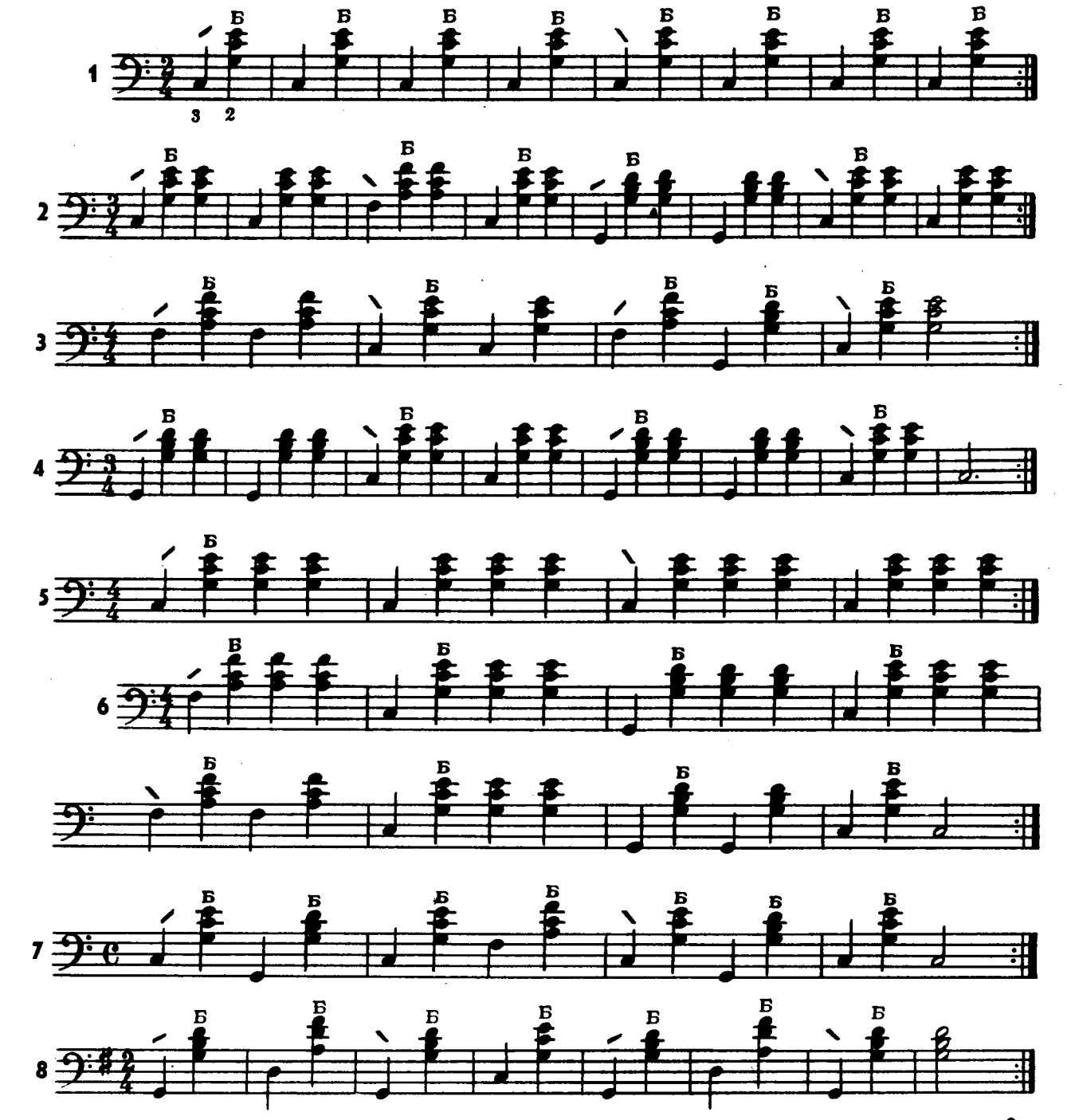

Ноты: Ale07.ru

Гра обома руками

Игра обеими руками

Вправи

Упражнения

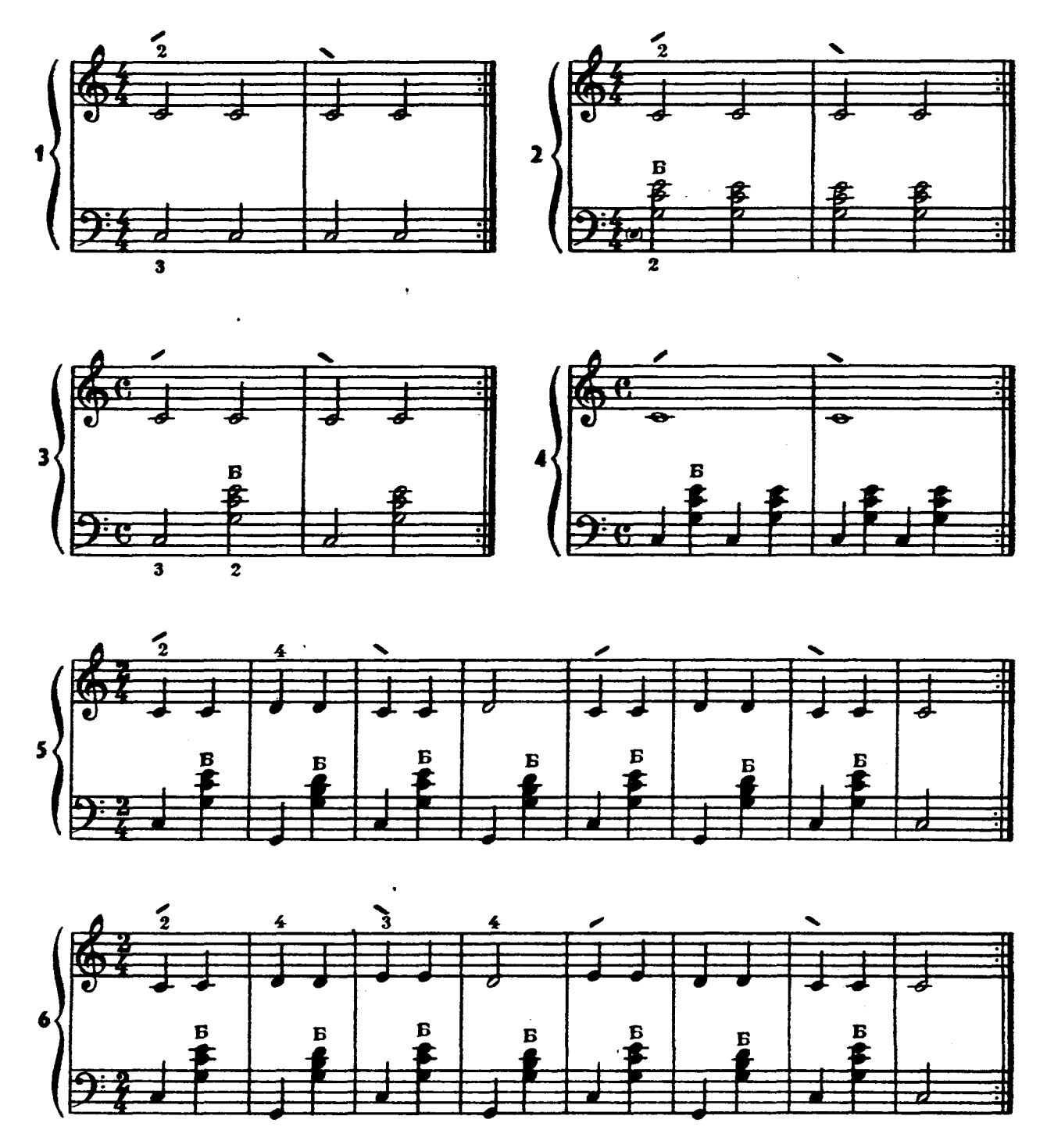

Ноты: Ale07.ru

Російський народний награш

Русский народный наигрыш

Помірно
Умеренно

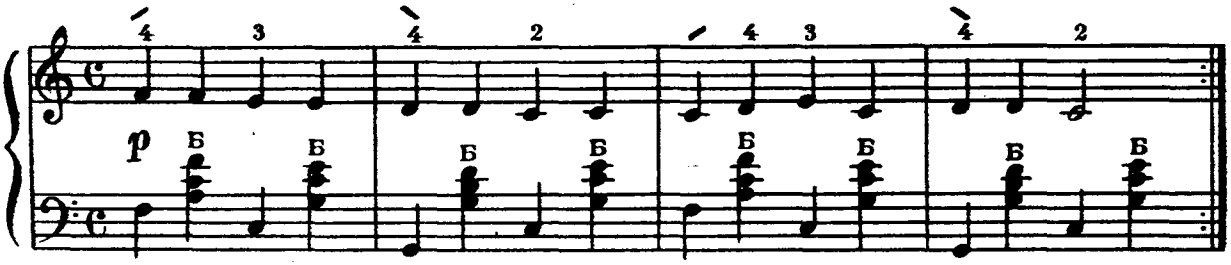

Зозуля

Кукушка

Чеська народна пісня

Чешская народная песня

Помірно
Умеренно

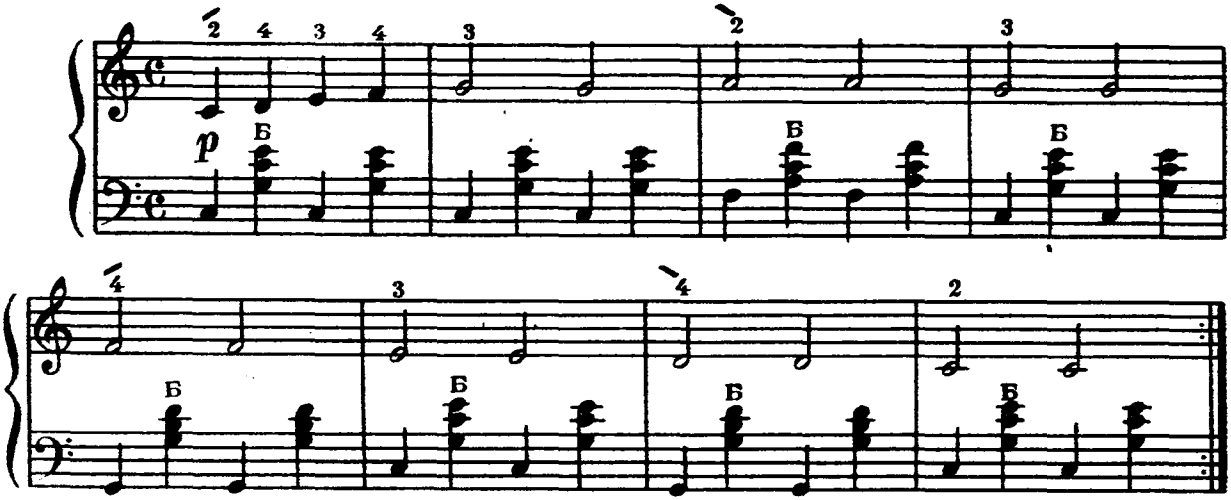

«Барашечки»

Барашечки

Російська народна пісня

Русская народная песня

Помірно
Умеренно

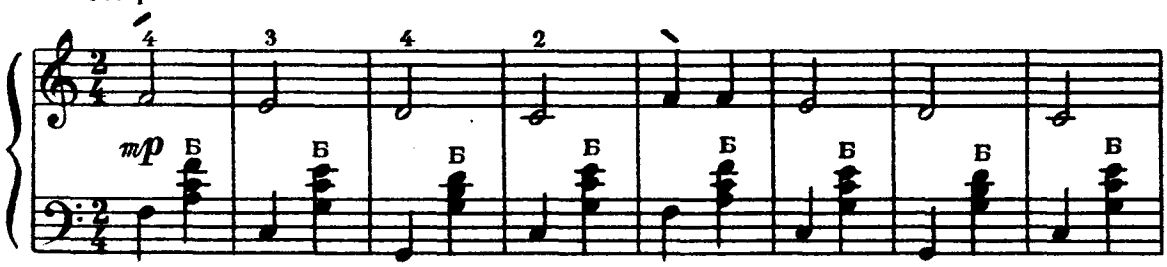

Ноты: Ale07.ru

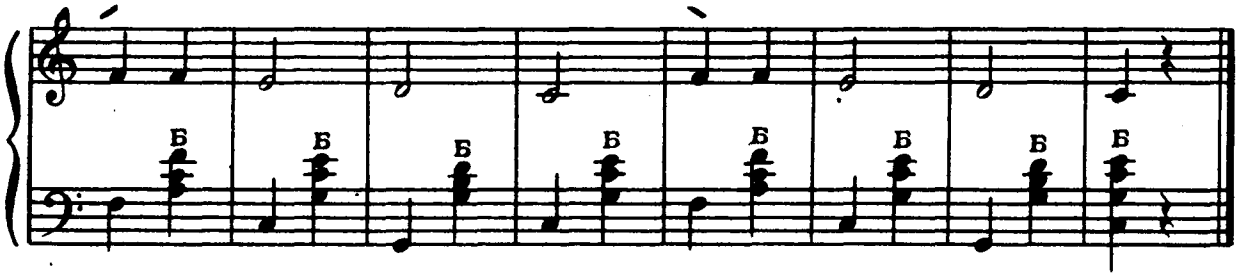

Колискова

Білоруська народна пісня

Колыбельная

Белорусская народная песня

Помірно
Умеренно

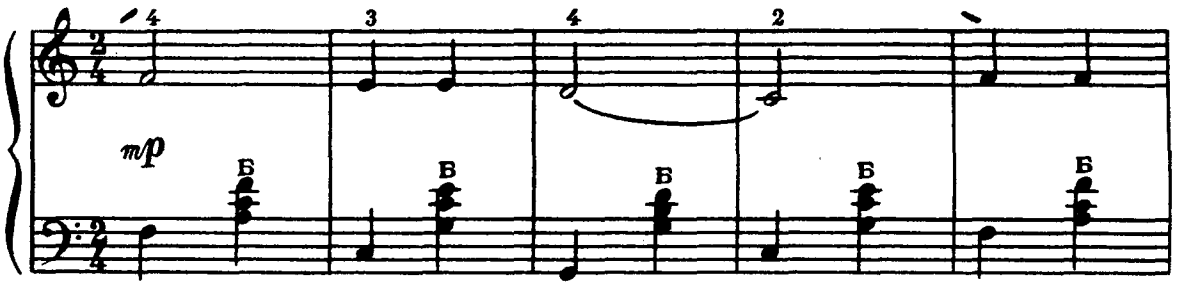

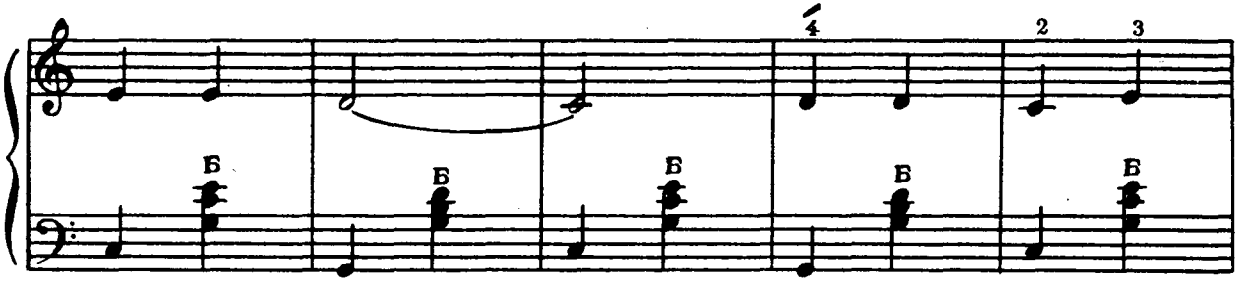

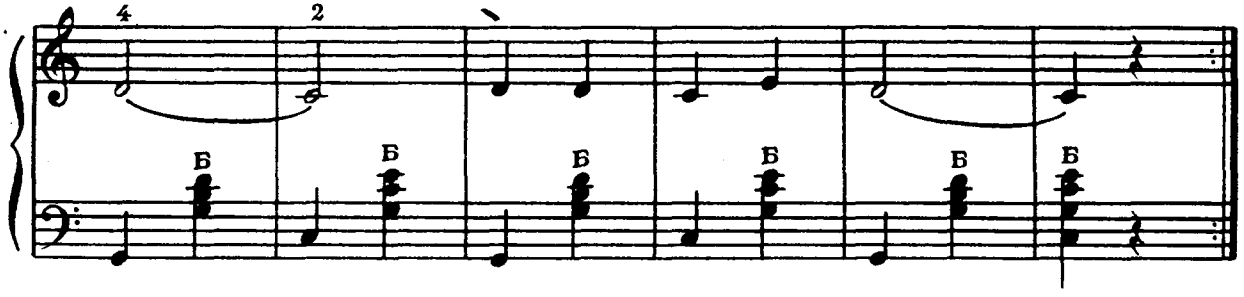

Ноты: Ale07.ru

«Как под горкой, под горой»

Російська народна пісня

Как под горкой, под горой

Русская народная песня

Помірно
Умеренно

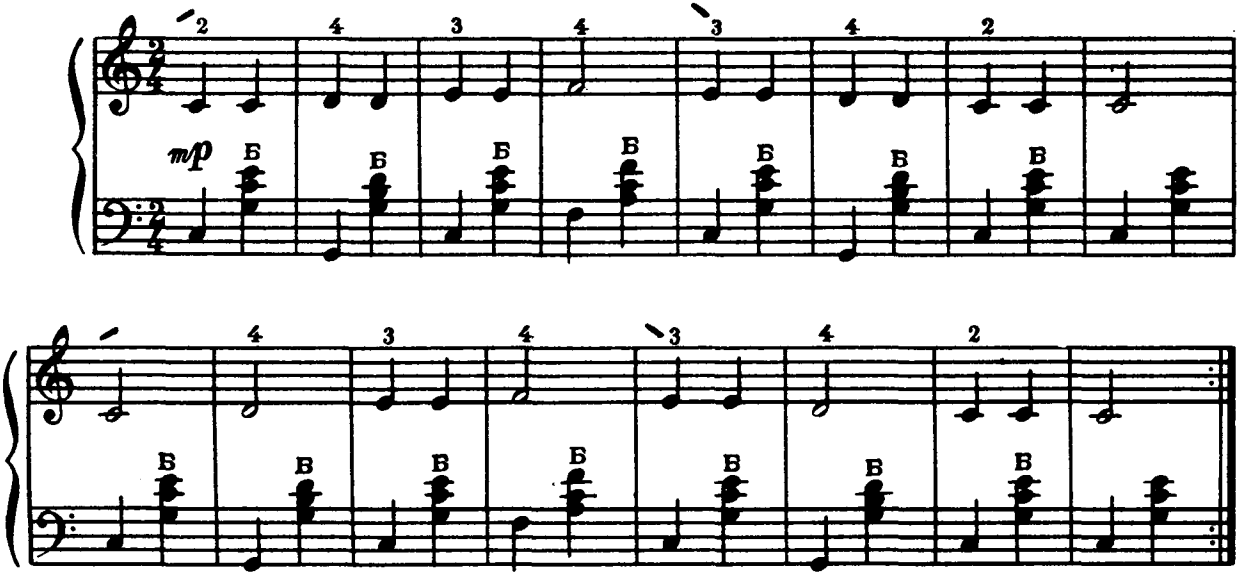

Російська народна пісня

Русская народная песня

Помірно
Умеренно

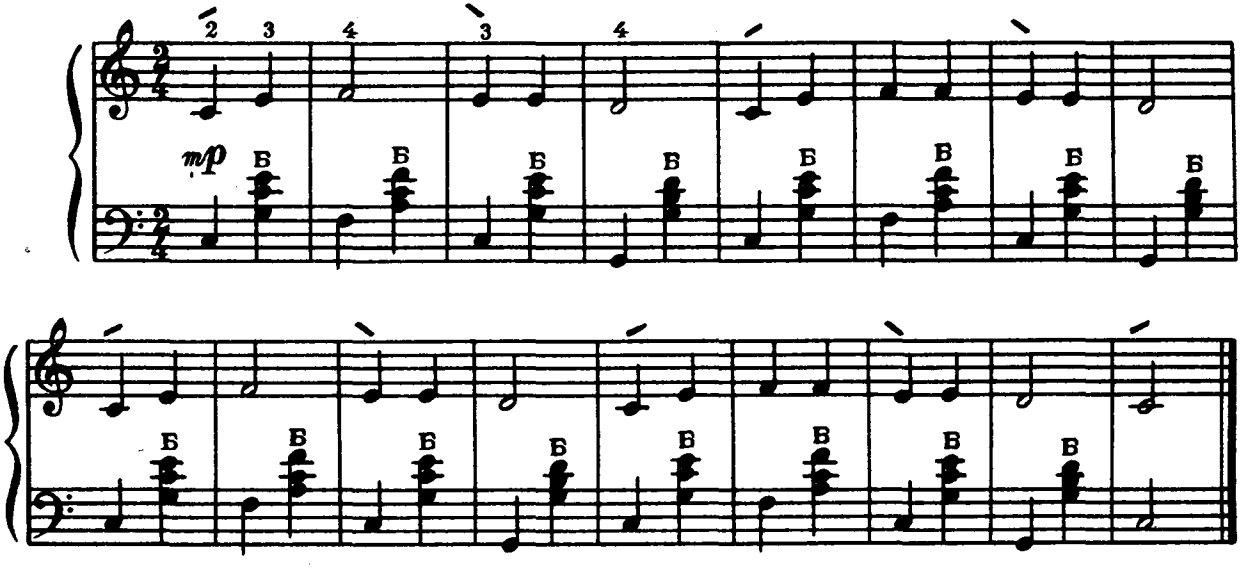

Ноты: Ale07.ru

Вправа Упражнение

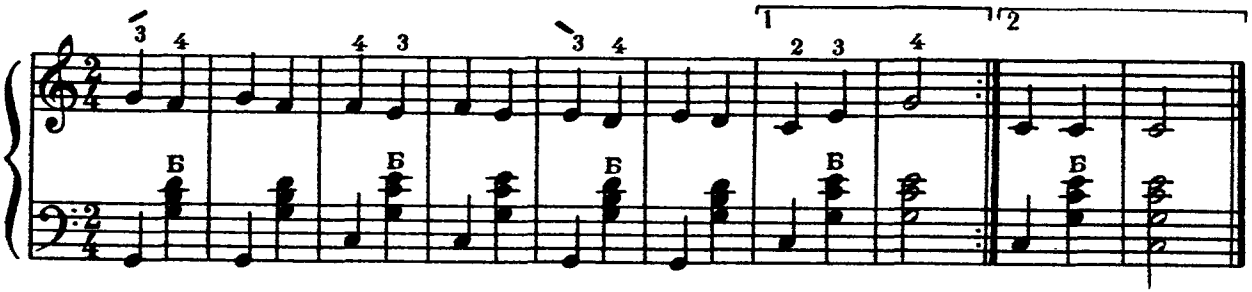

«Солнышко» Солнышко

Російська народна пісня Русская народная песня

Помірно
Умеренно

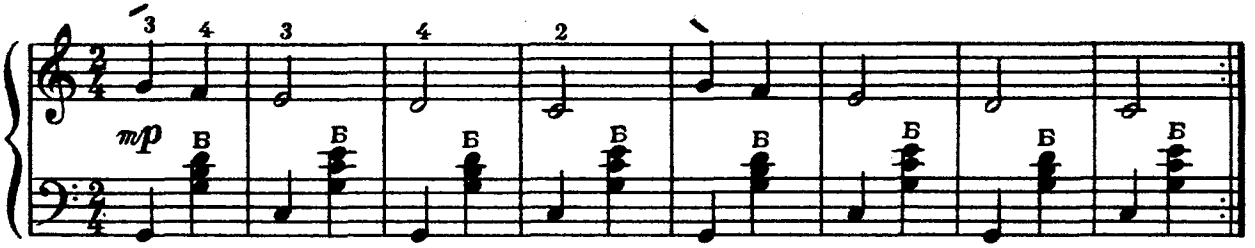

Горобець Воробей

М. Раухвергер М. Раухвергер

Помірно
Умеренно

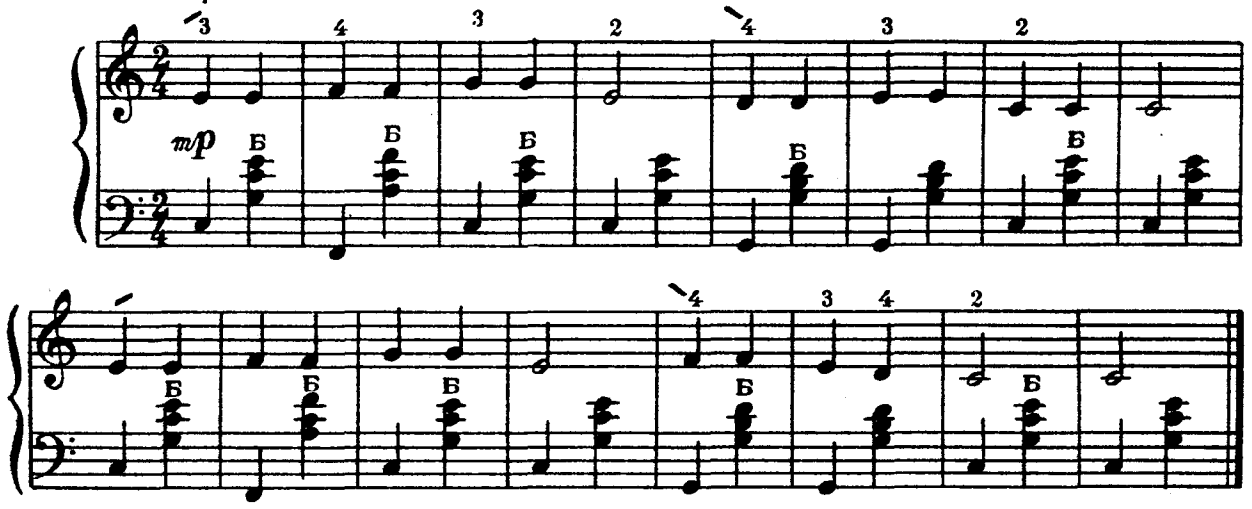

Ноты: Ale07.ru

Святкова ялинка

О. Тилічеєва

Праздничная елочка

Е. Тиличеева

Помірно
Умеренно

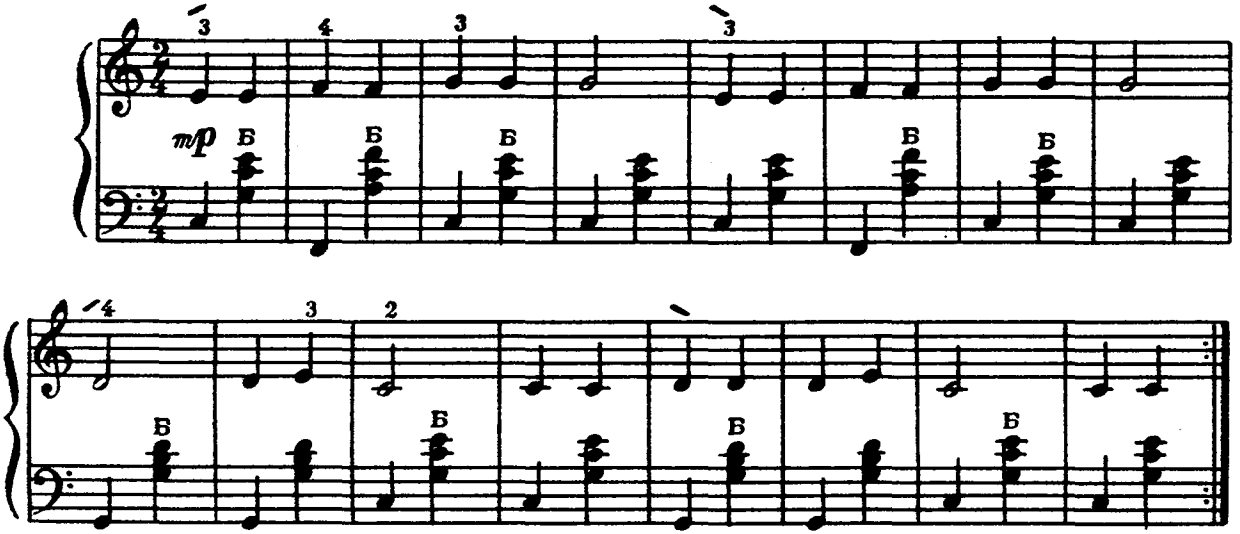

ВОСЬМІ НОТИ

Вправа

ВОСЬМЫЕ НОТЫ

Упражнение

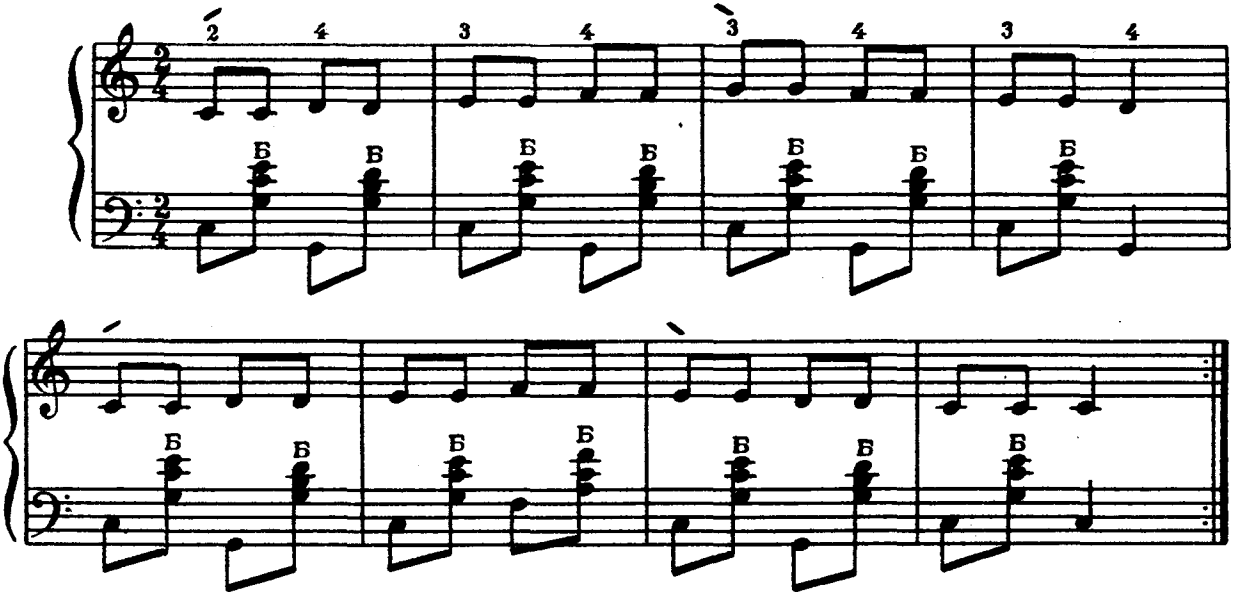

Ноты: Ale07.ru

Святкова

А. Філіпенко

Праздничная

А. Филиппенко

Помірно
Умеренно

mf

Болгарська народна пісня

Болгарская народная песня

Помірно
Умеренно

mp

Ноты: Ale07.ru

«Я гуляю во дворе»

Російська народна пісня

Я гуляю во дворе

Русская народная песня

Рухливо
Подвижно

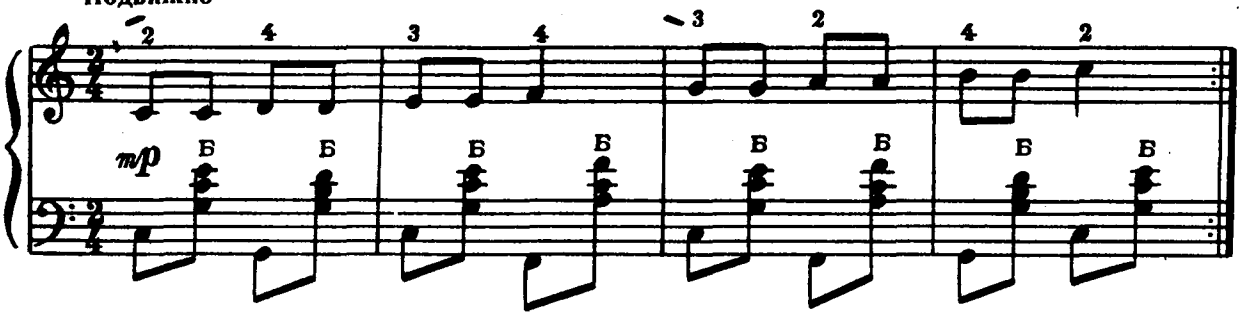

«Качи»

Російська народна пісня

Качи

Русская народная песня

Помірно
Умеренно

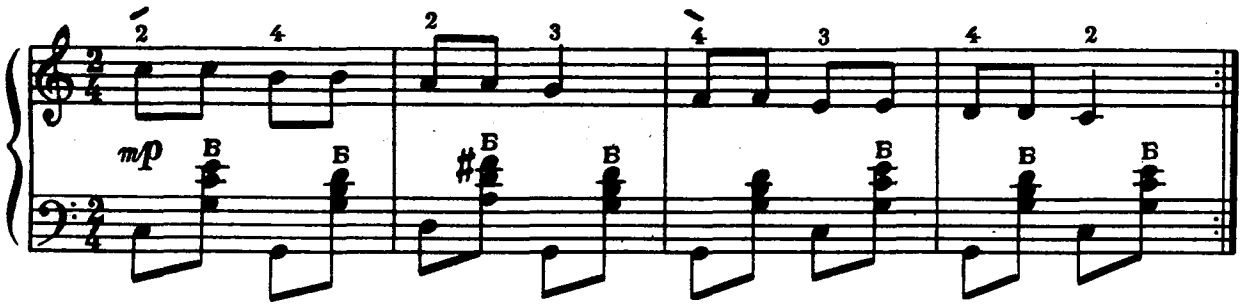

«Скок-скок»

Російська народна пісня

Скок-скок

Русская народная песня

Рухливо
Подвижно

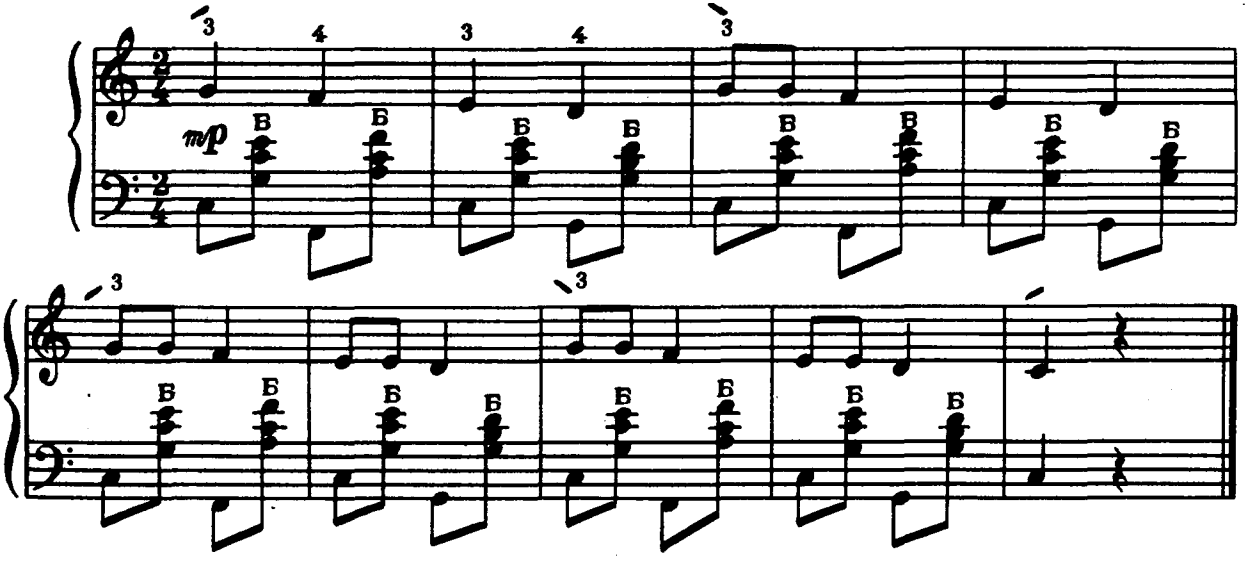

Ноты: Ale07.ru

Ой лопнув обруч

Українська народна пісня

«Ой лопнув обруч»

Украинская народная песня

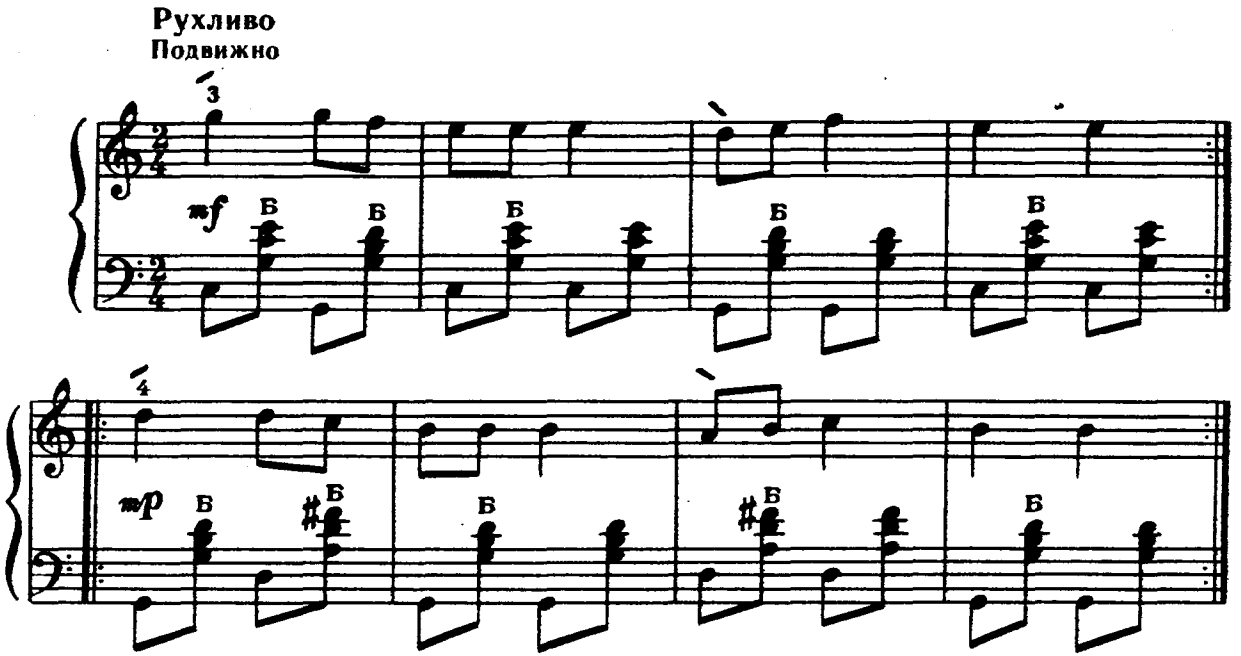

«Как пошли наши подружки»

Російська народна пісня

Как пошли наши подружки

Русская народная песня

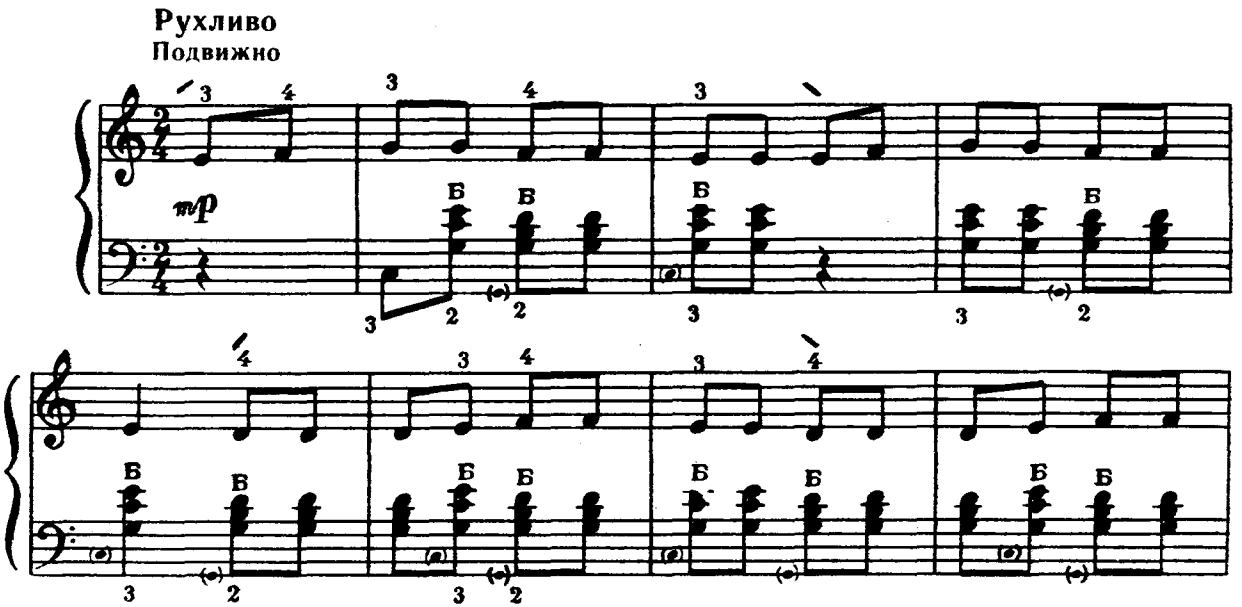

Ноты: Ale07.ru

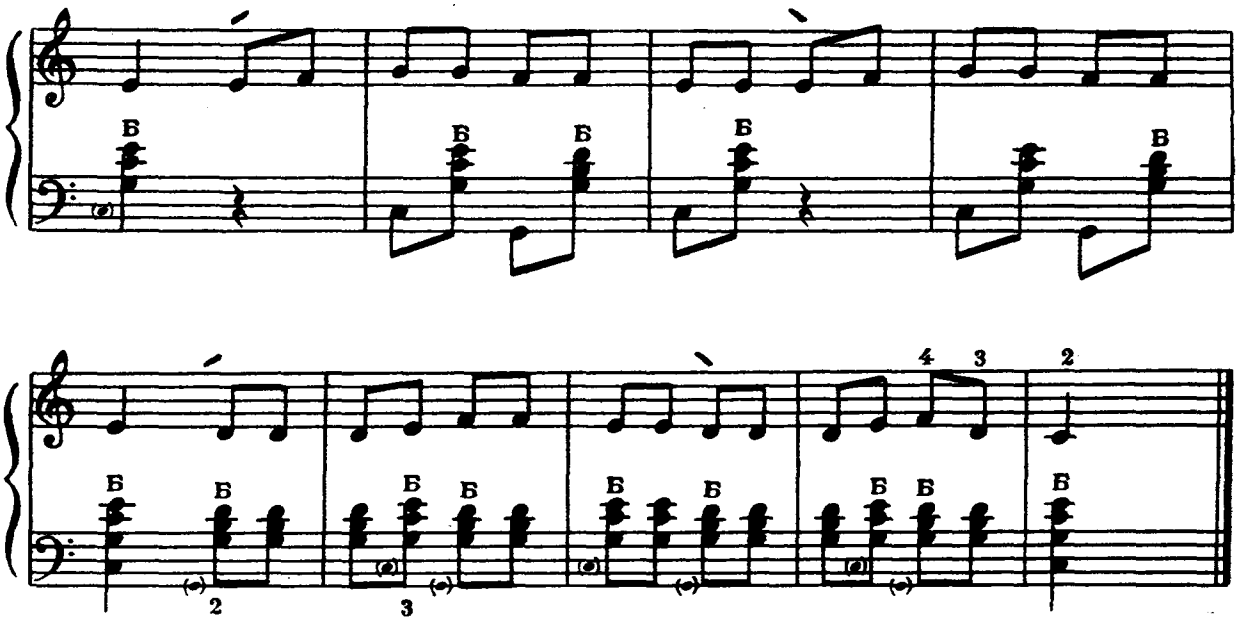

Естонський народний танець

Е. Арро

Эстонский народный танец

Э. Арро

Весело

Весело

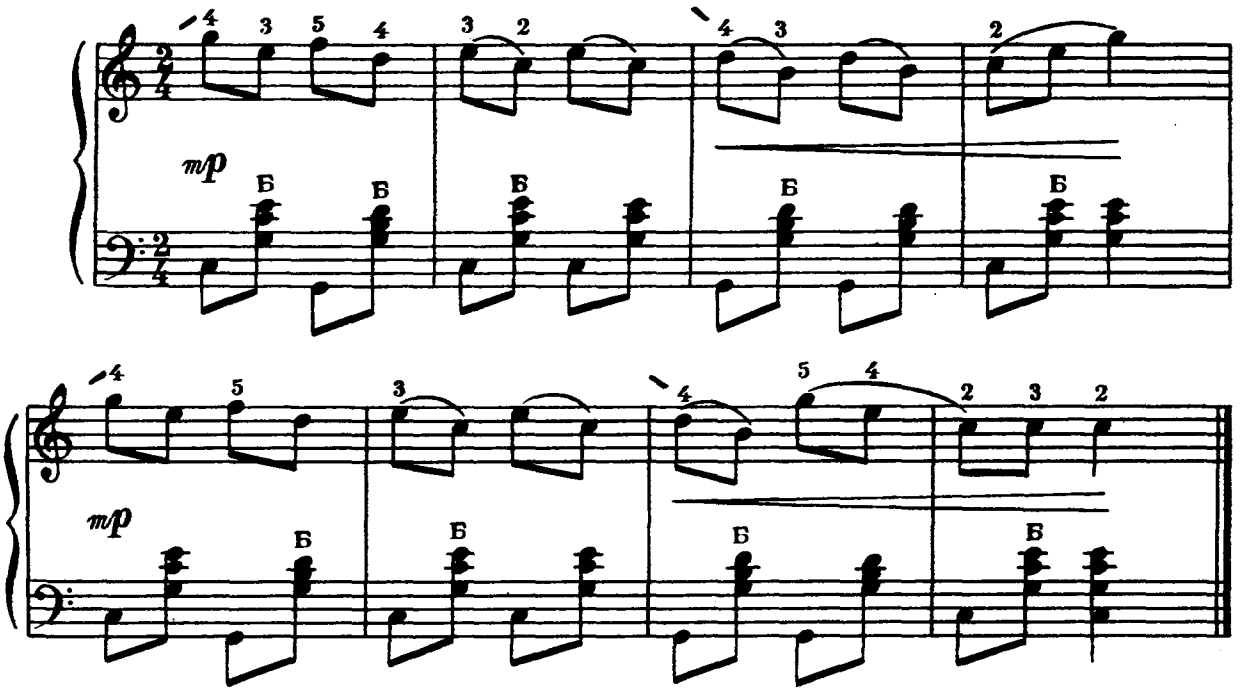

Ноты: Ale07.ru

Молдавський народний танець

Молдавский народный танец

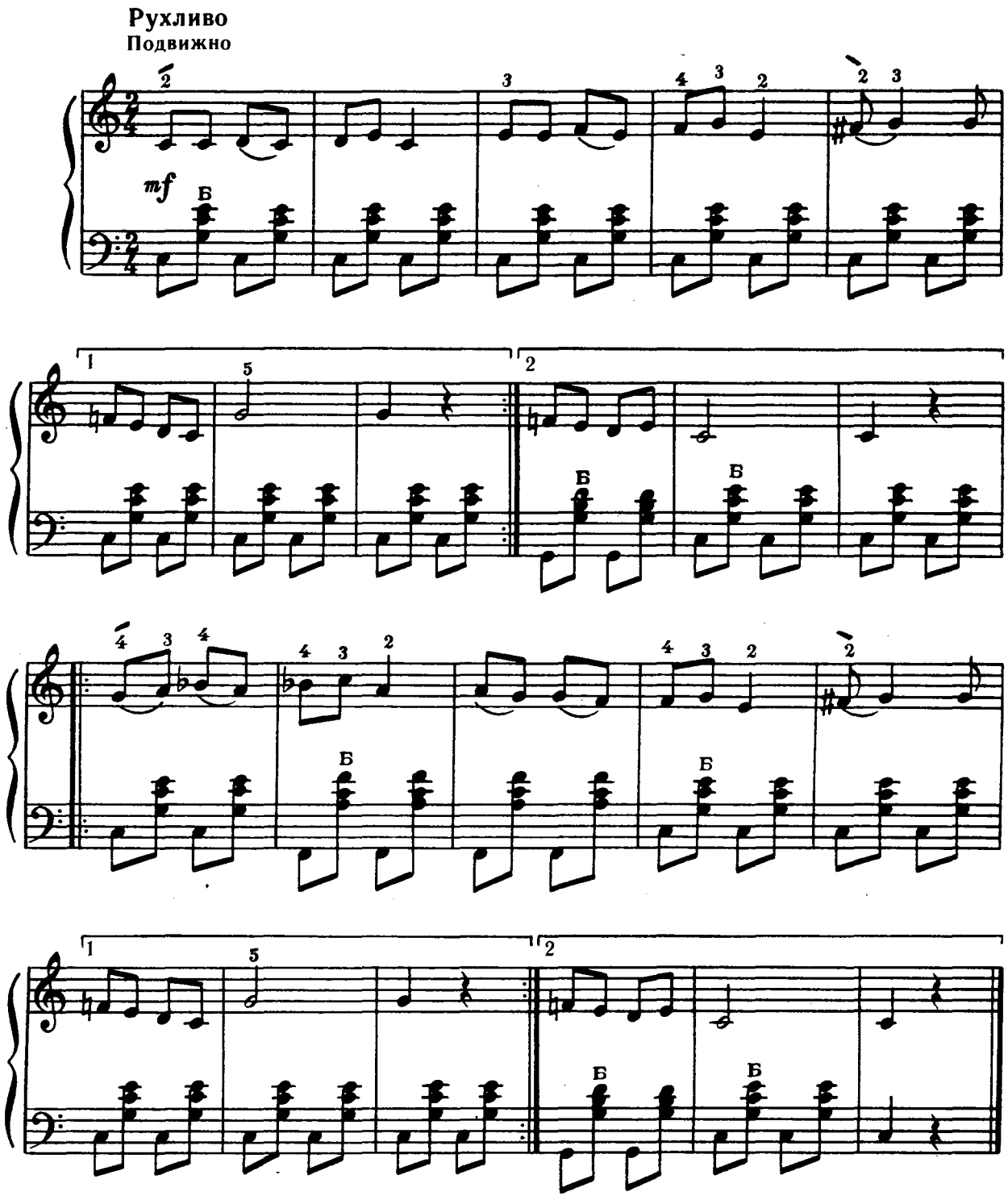

Ноты: Ale07.ru

МІНОРНИЙ ТРИЗВУК

МИНОРНОЕ ТРЕЗВУЧИЕ

Вправи

Упражнения

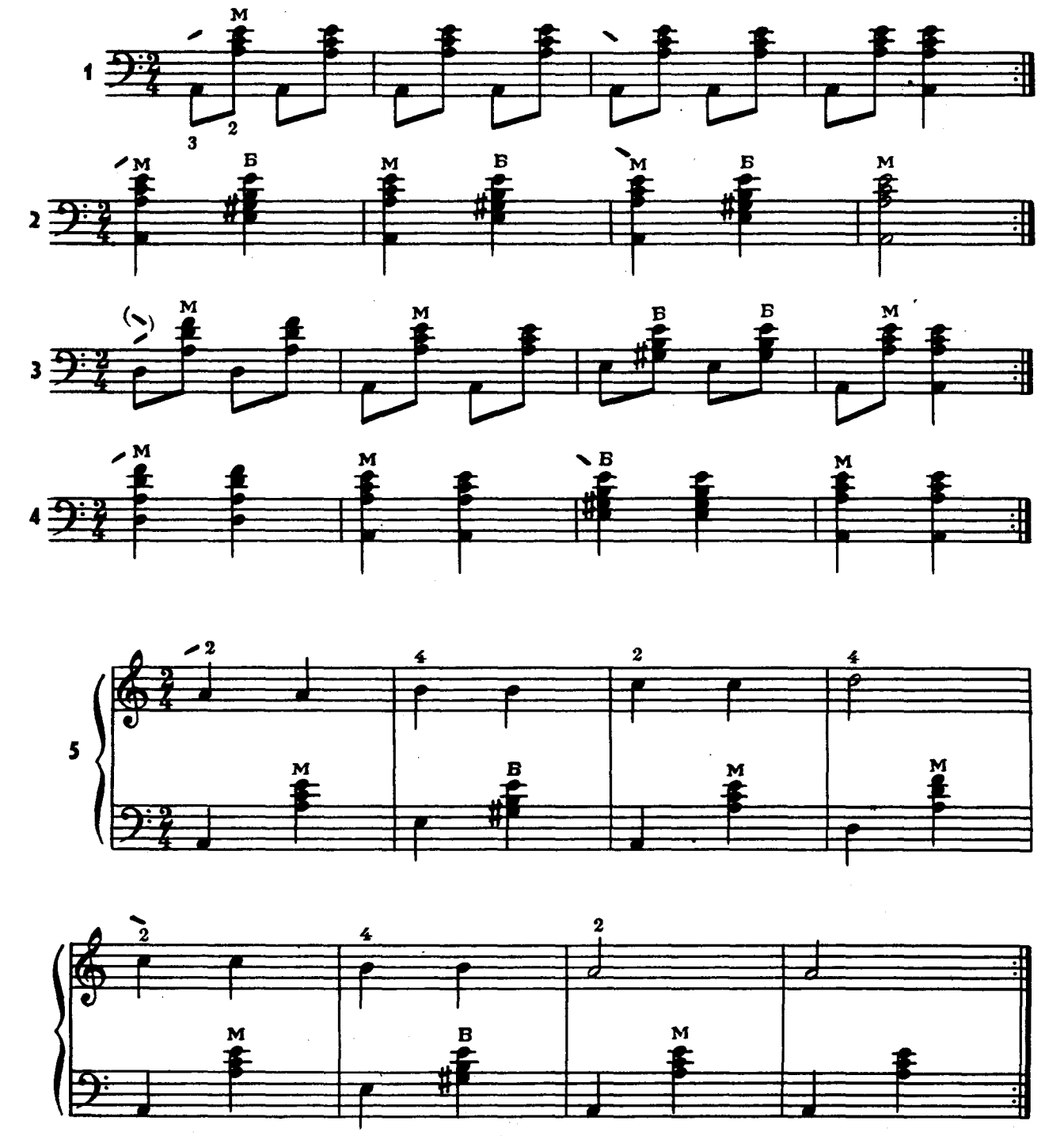

Ноты: Ale07.ru

Павук і муха

М. Метлов

Паук и муха

Н. Метлов

Помірно
Умеренно

mf

Пісня

А. Агажанов

Песня

А. Агажанов

Не поспішаючи, співуче
Неторопливо, певуче

mp

p

Ноты: Ale07.ru

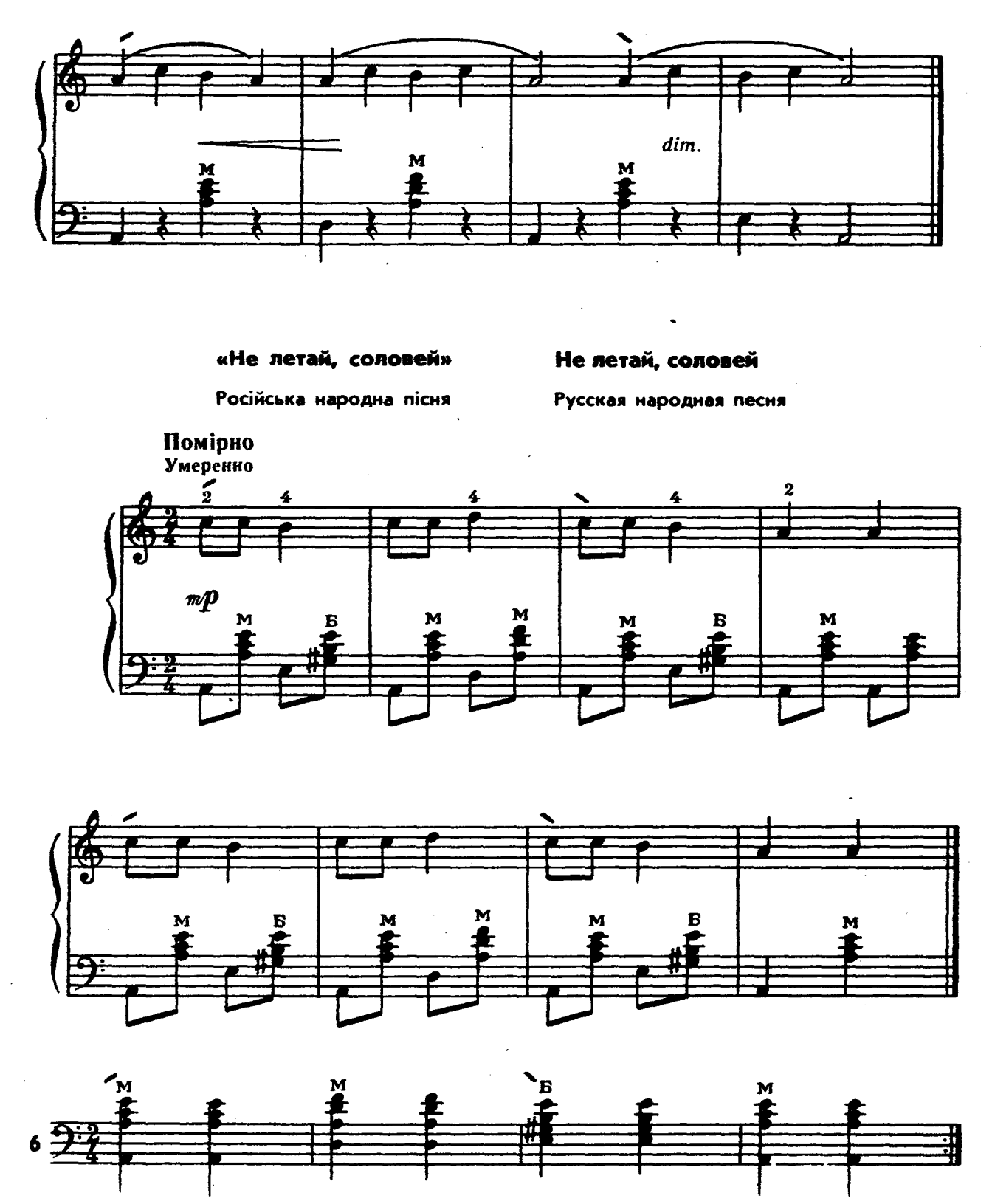

Ноты: Ale07.ru

Маленька п'єска

Д. Кабалевський

Маленькая пьеска

Д. Кабалевский

Помірно
Умеренно

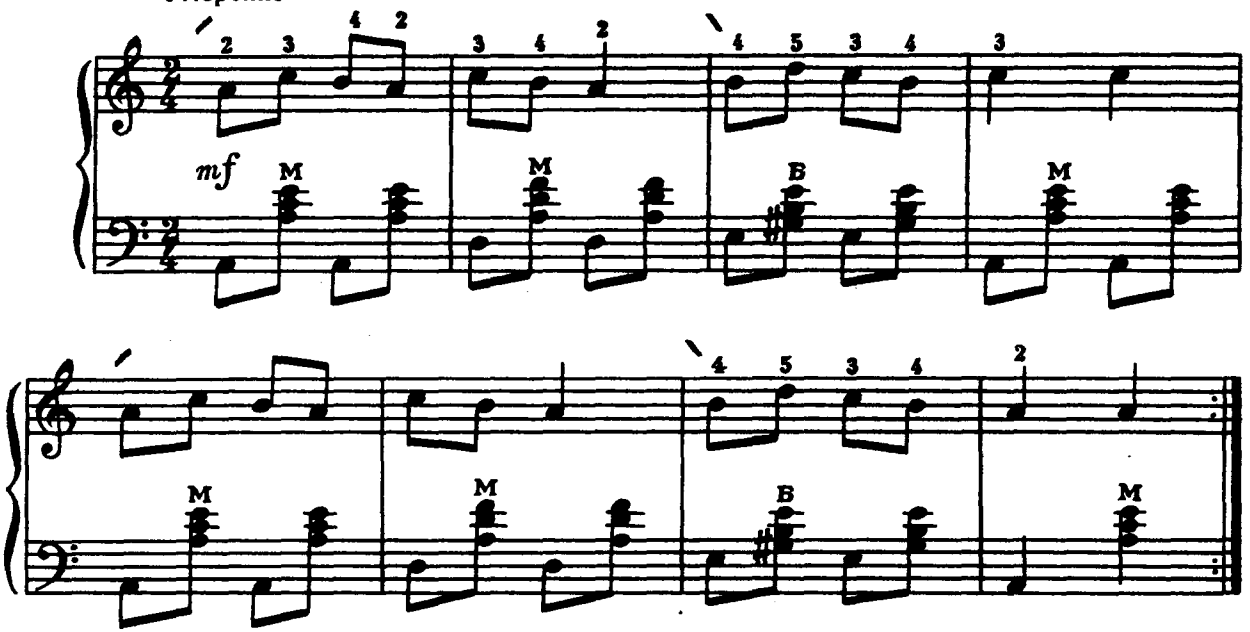

На вулиці скрипка грає

Українська народна пісня

«На вулиці скрипка грає»

Украинская народная песня

Рухливо
Подвижно

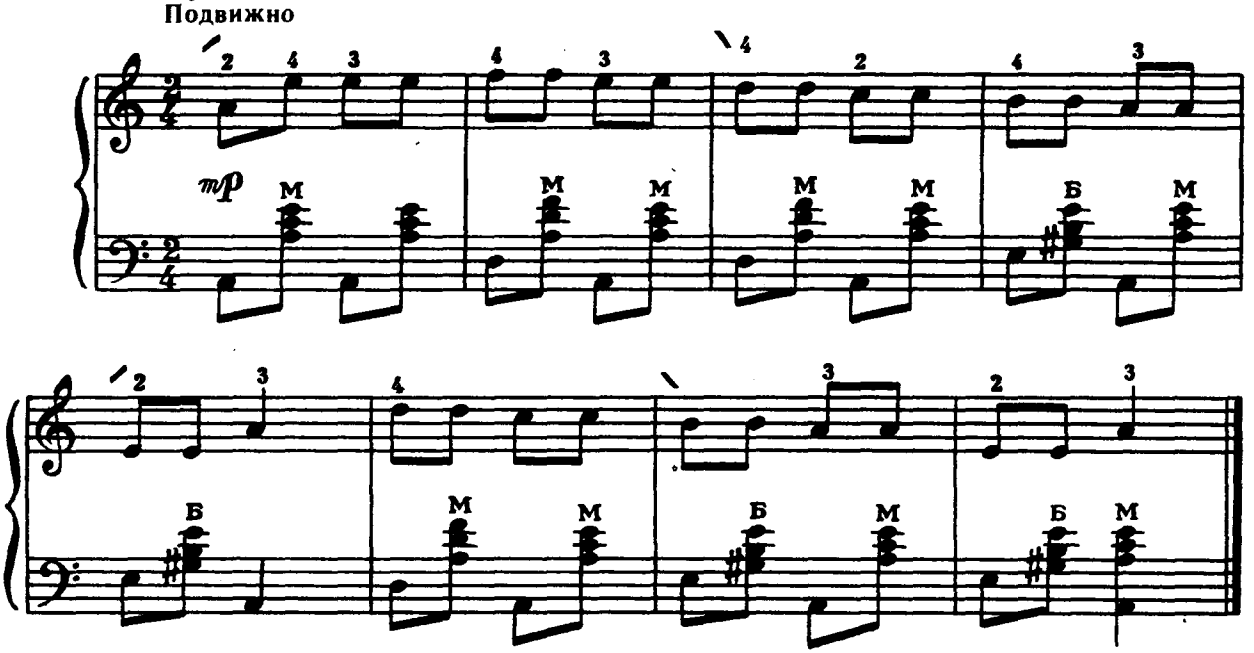

Ноты: Ale07.ru

ВОСЬМА ПАУЗА В ПАРТІЇ ЛІВОЇ РУКИ

Вправи

ВОСЬМАЯ ПАУЗА В ПАРТИИ ЛЕВОЙ РУКИ

Упражнения

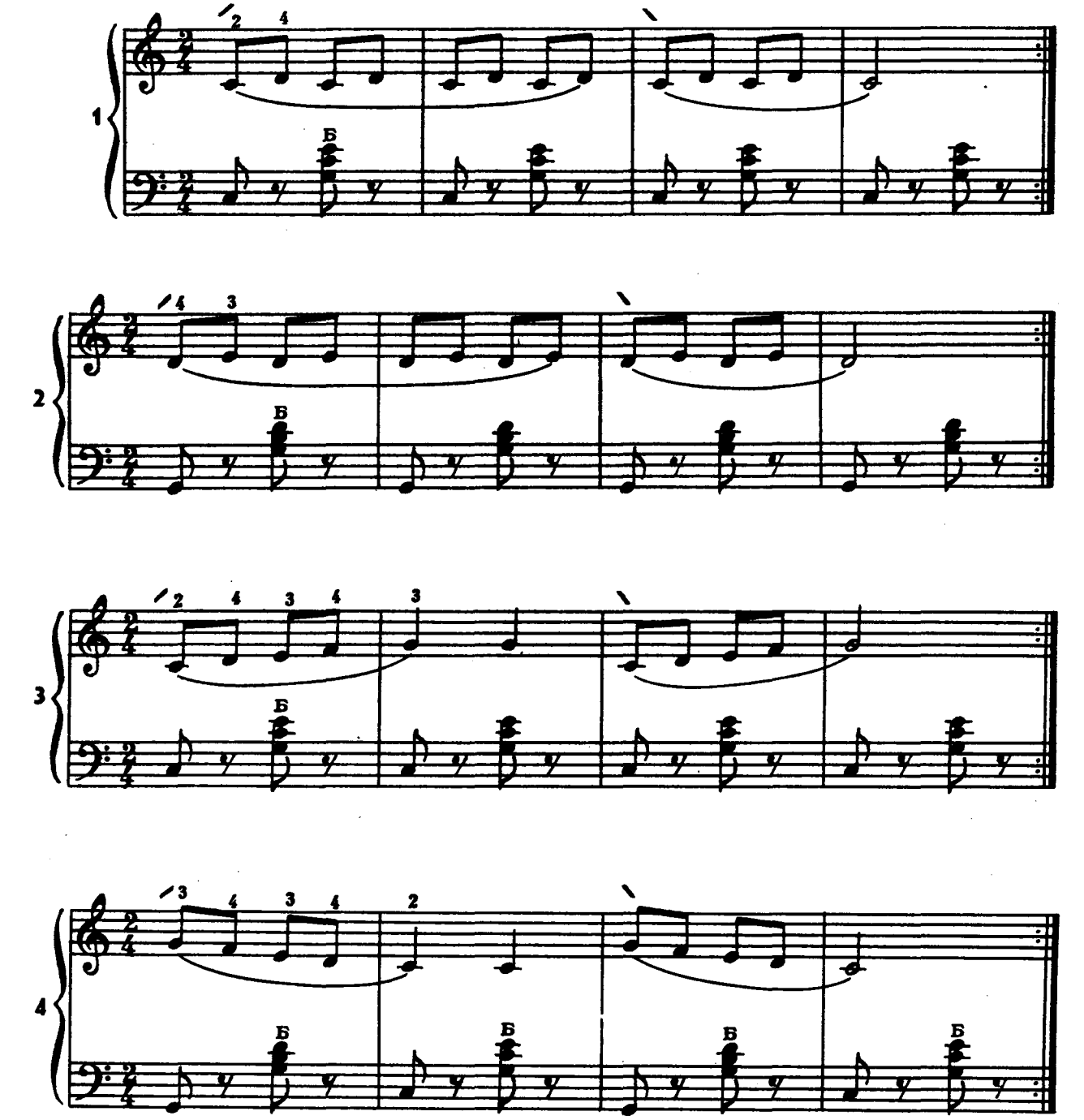

Ноты: Ale07.ru

Радіо

Н. Шереметьєва

Радио

Н. Шереметьева

Помірно
Умеренно

mp

Ноты: Ale07.ru

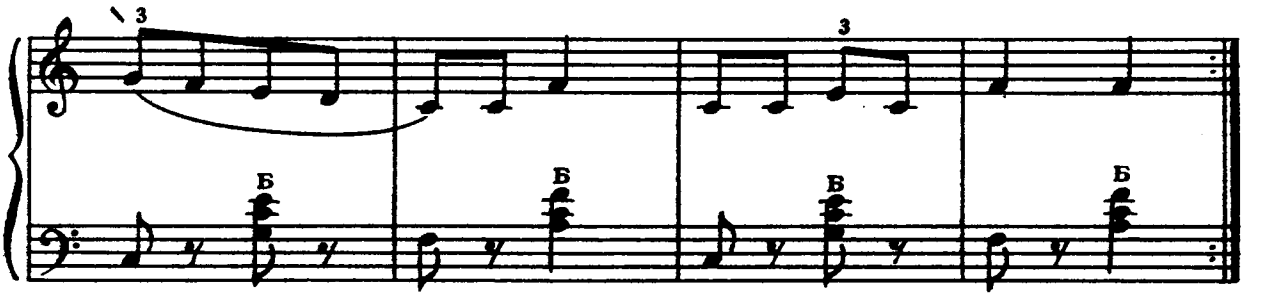

Російська частівка Русская частушка

Помірно
Умеренно

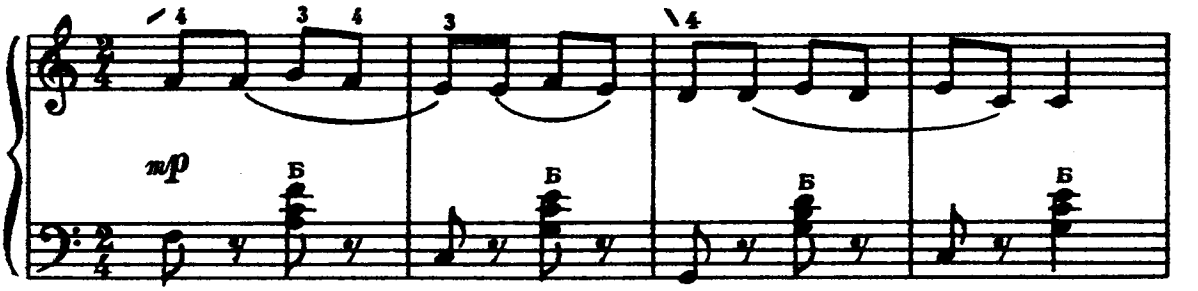

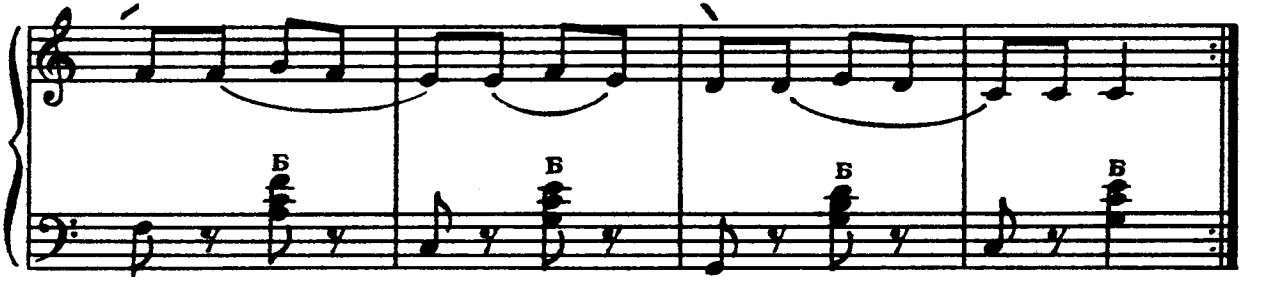

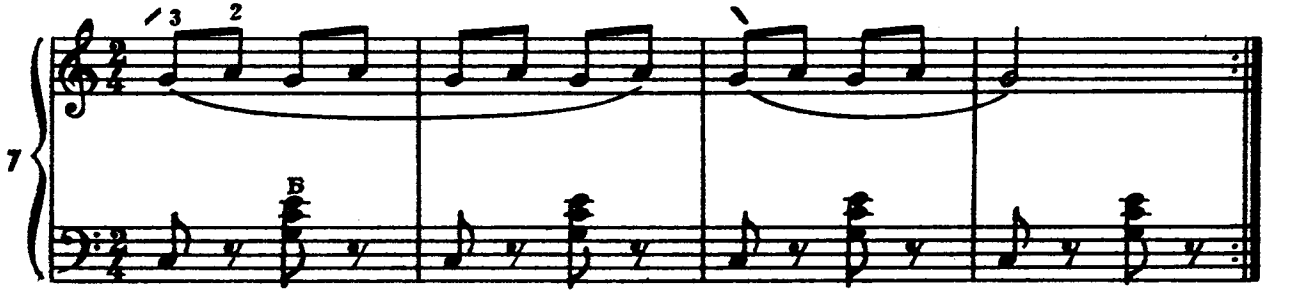

Ноты: Ale07.ru

«Летал голубь» / Летал голубь

Російська народна пісня / Русская народная песня

Помірно
Умеренно

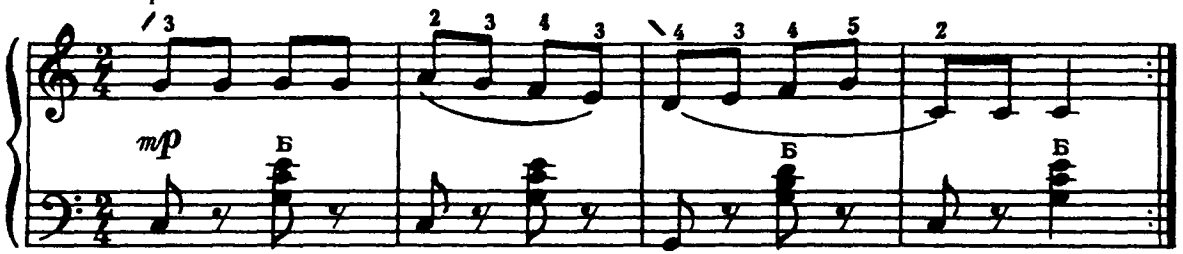

Російська народна примовка / Русская народная прибаутка

Помірно
Умеренно

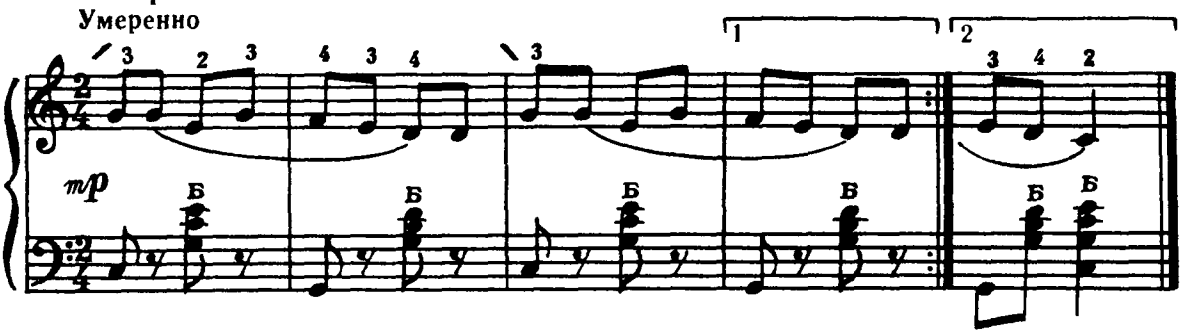

Жартівлива / Шуточная

Російська народна пісня / Русская народная песня

Рухливо
Подвижно

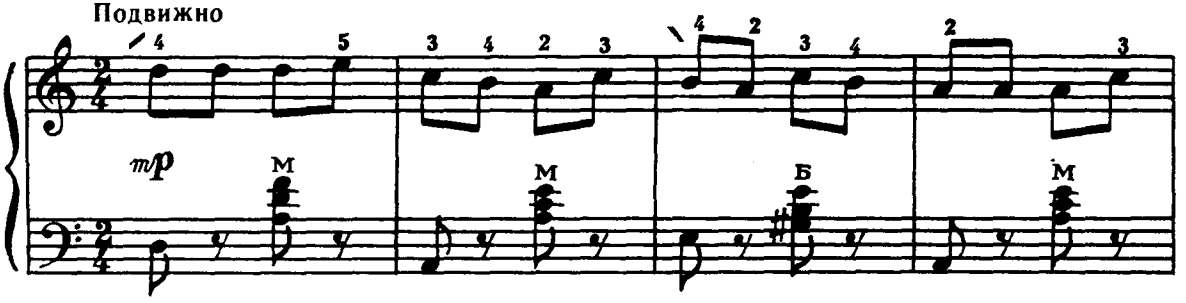

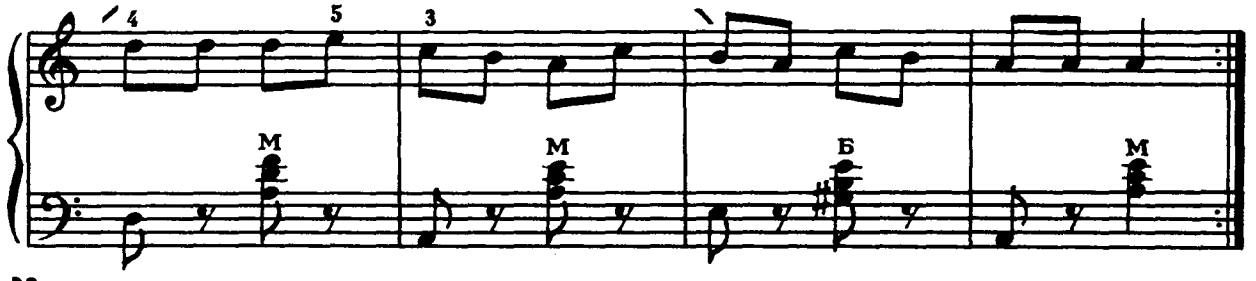

Ноты: Ale07.ru

СТАККАТО СТАККАТО

Вправи Упражнения

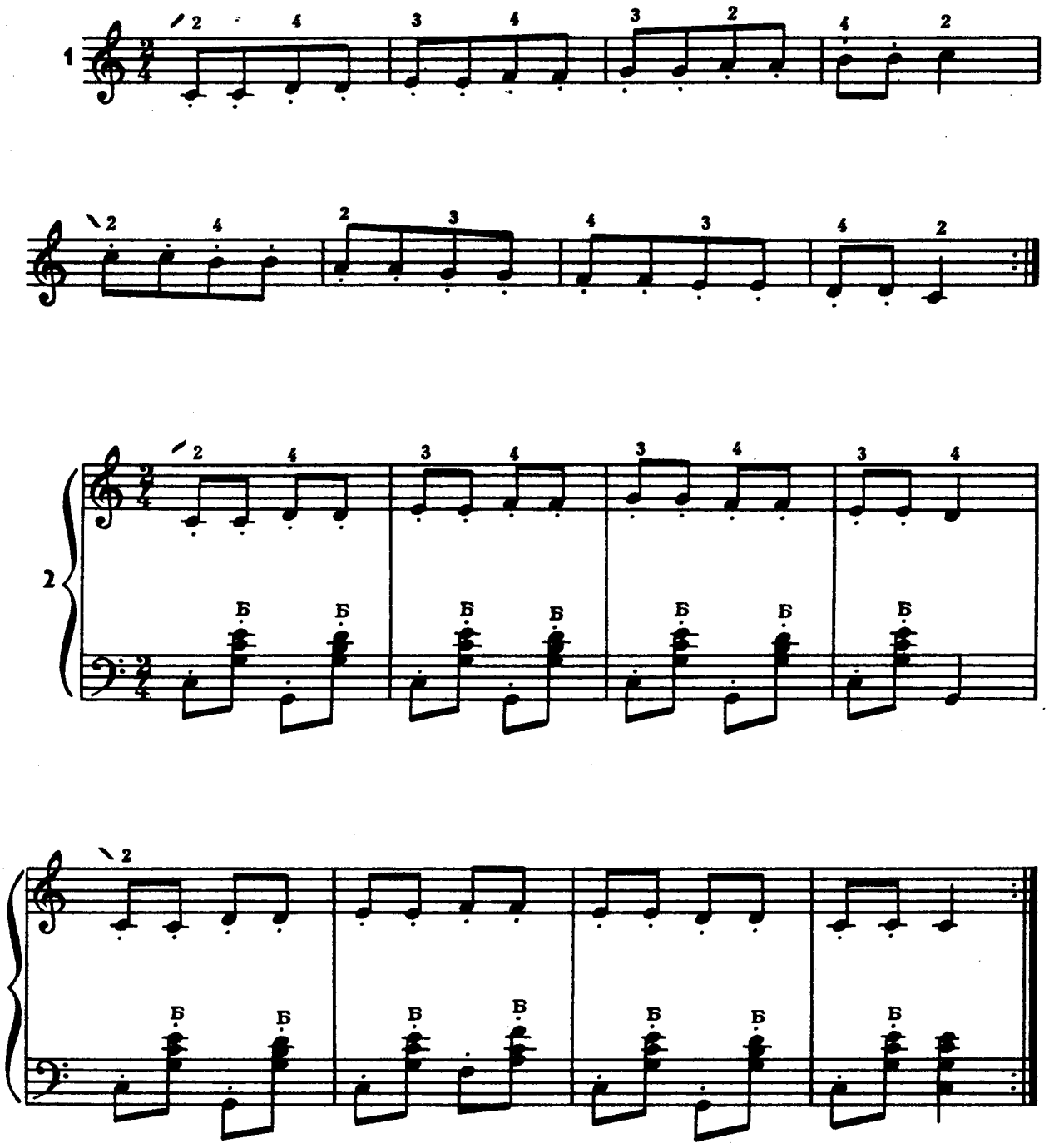

Ноты: Ale07.ru

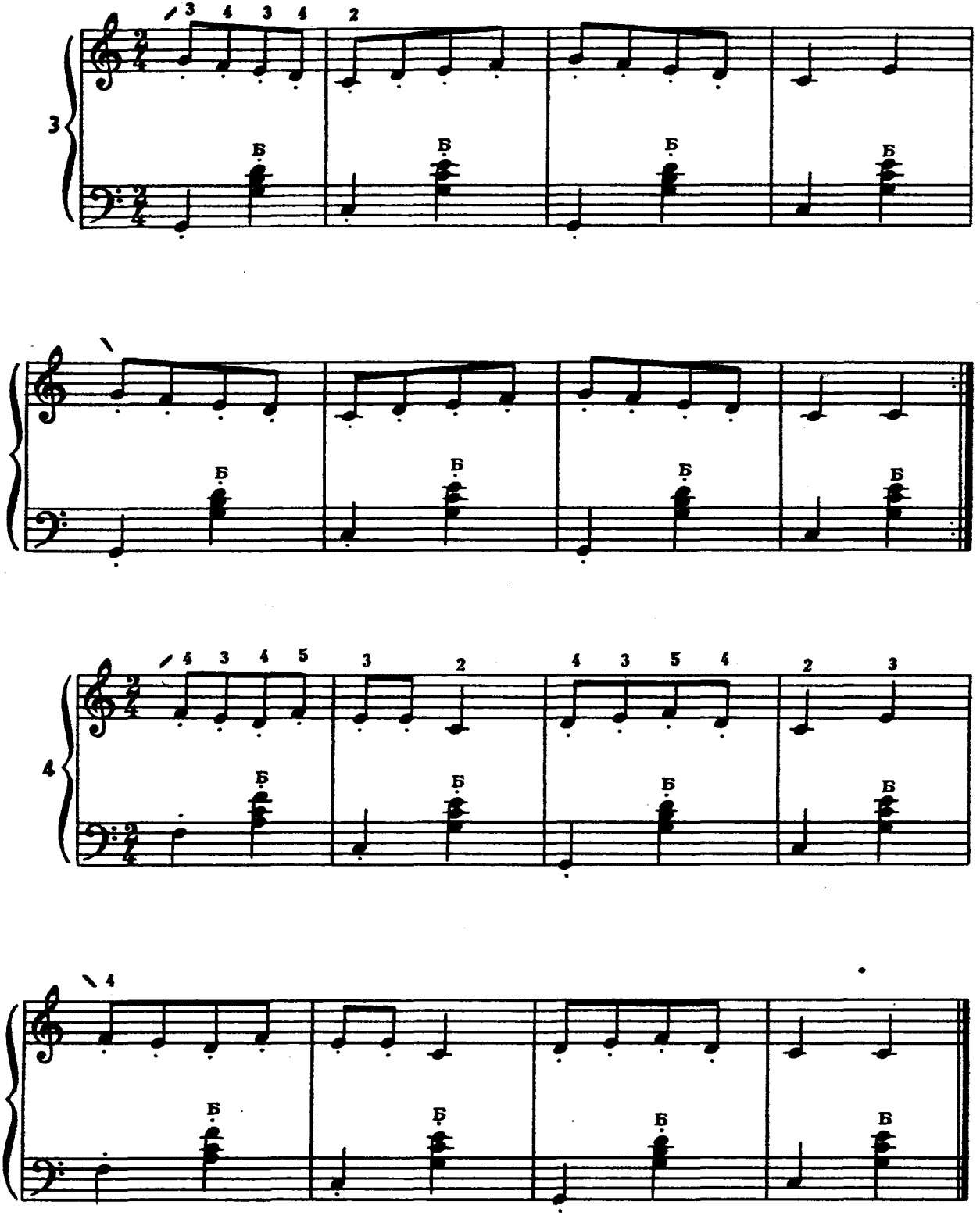

Ноты: Ale07.ru

Зелена травонька

Чеська народна пісня

Зеленая травушка

Чешская народная песня

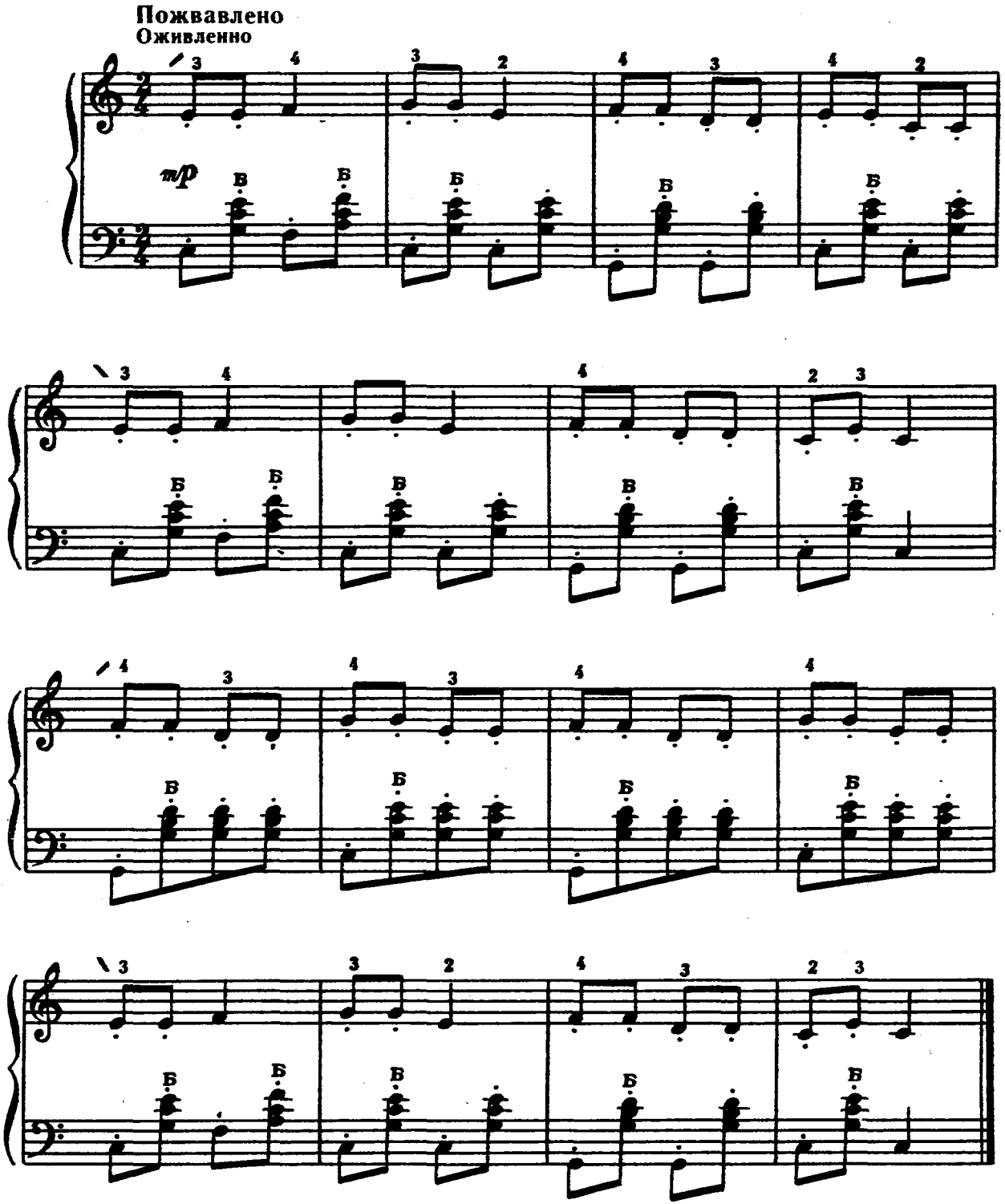

Ноты: Ale07.ru

Маляр

Ф. Лещинська

Маляр

Ф. Лещинская

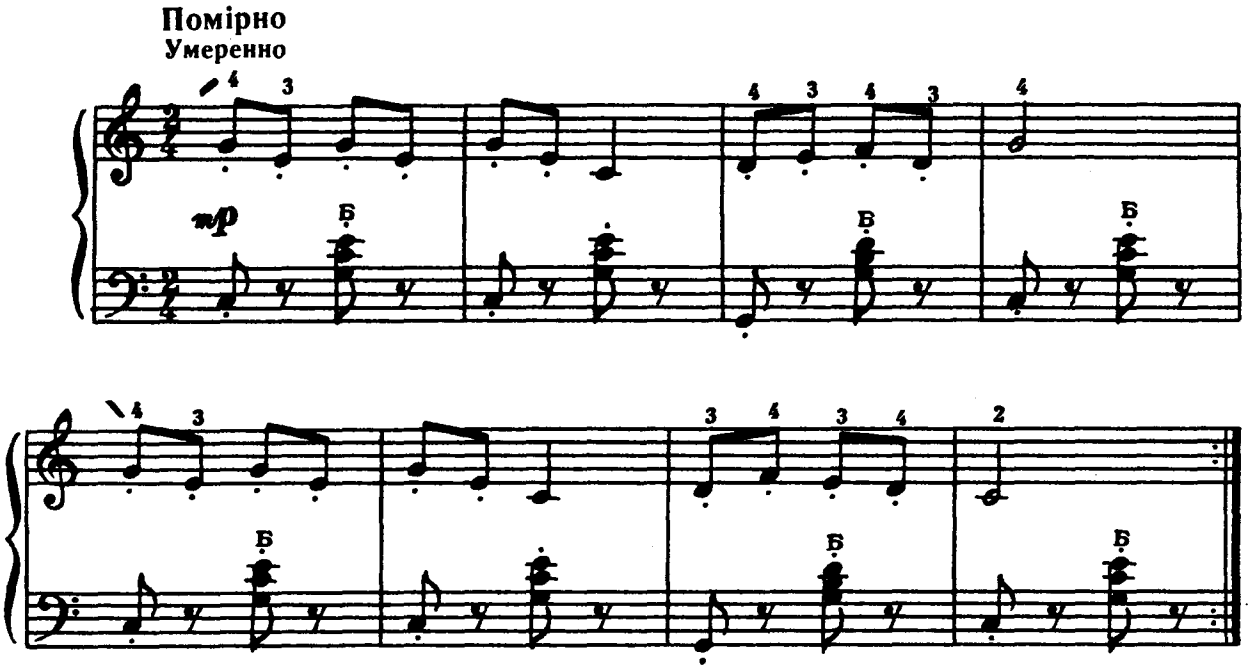

Веснянка

В. Рибальченко

Веснянка

В. Рыбальченко

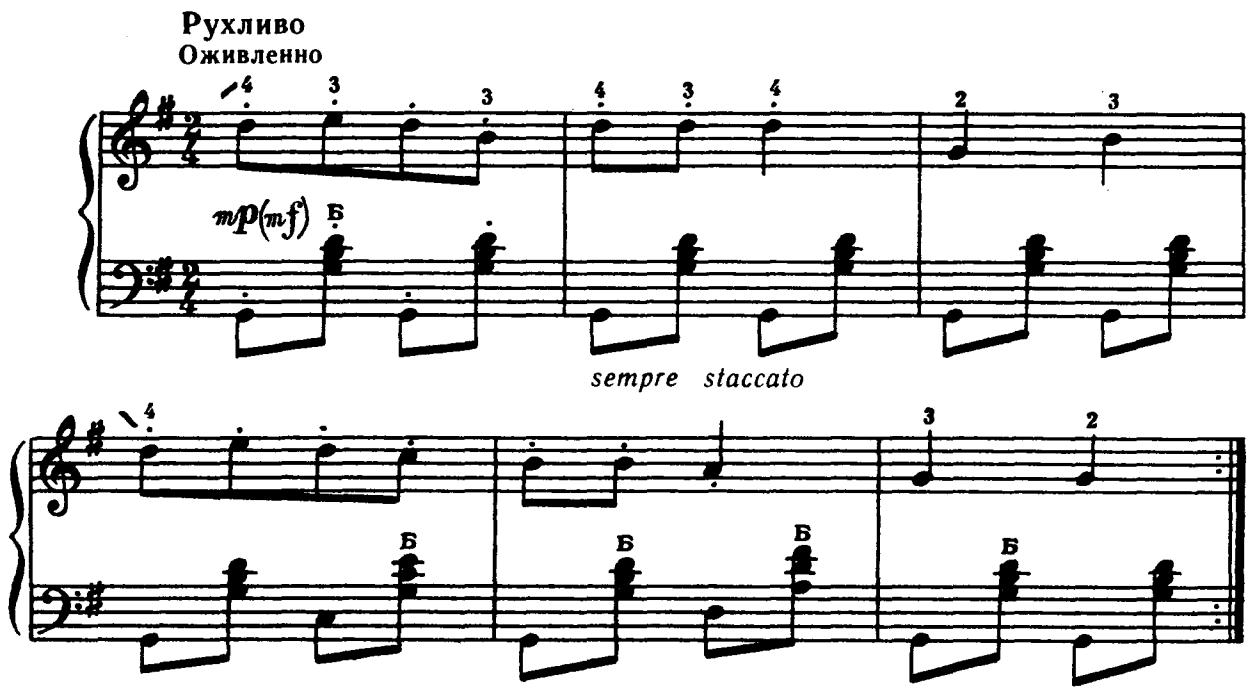

Ноты: Ale07.ru

МАЖОРНИЙ СЕКСТАКОРД. ВИКОРИСТАННЯ БАСІВ ДОПОМІЖНОГО РЯДУ

МАЖОРНЫЙ СЕКСТАККОРД. ИСПОЛЬЗОВАНИЕ БАСОВ ВСПОМОГАТЕЛЬНОГО РЯДА

Вправи

Упражнения

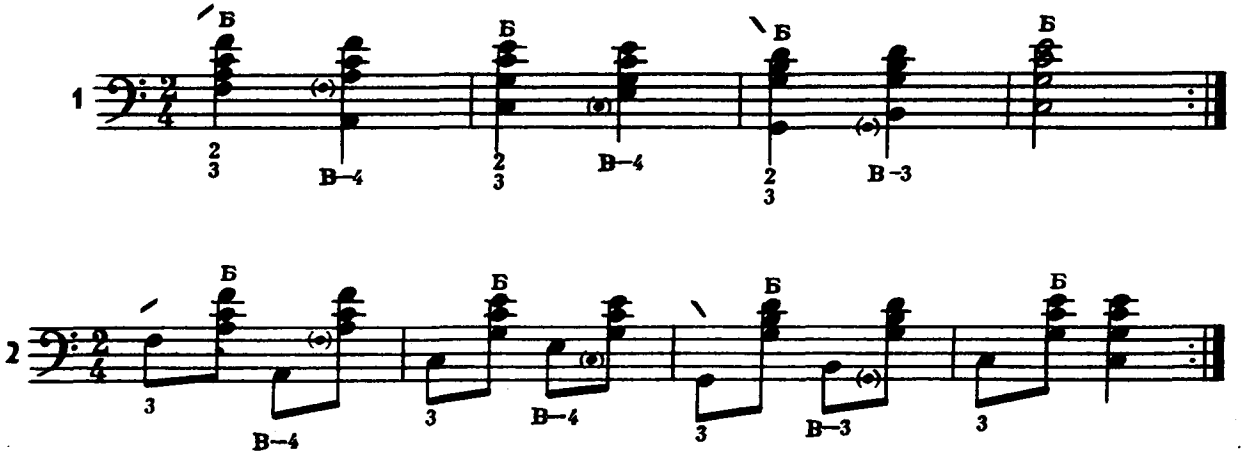

За городом качки пливуть

Українська народна пісня

«За городом качки пливуть»

Украинская народная песня

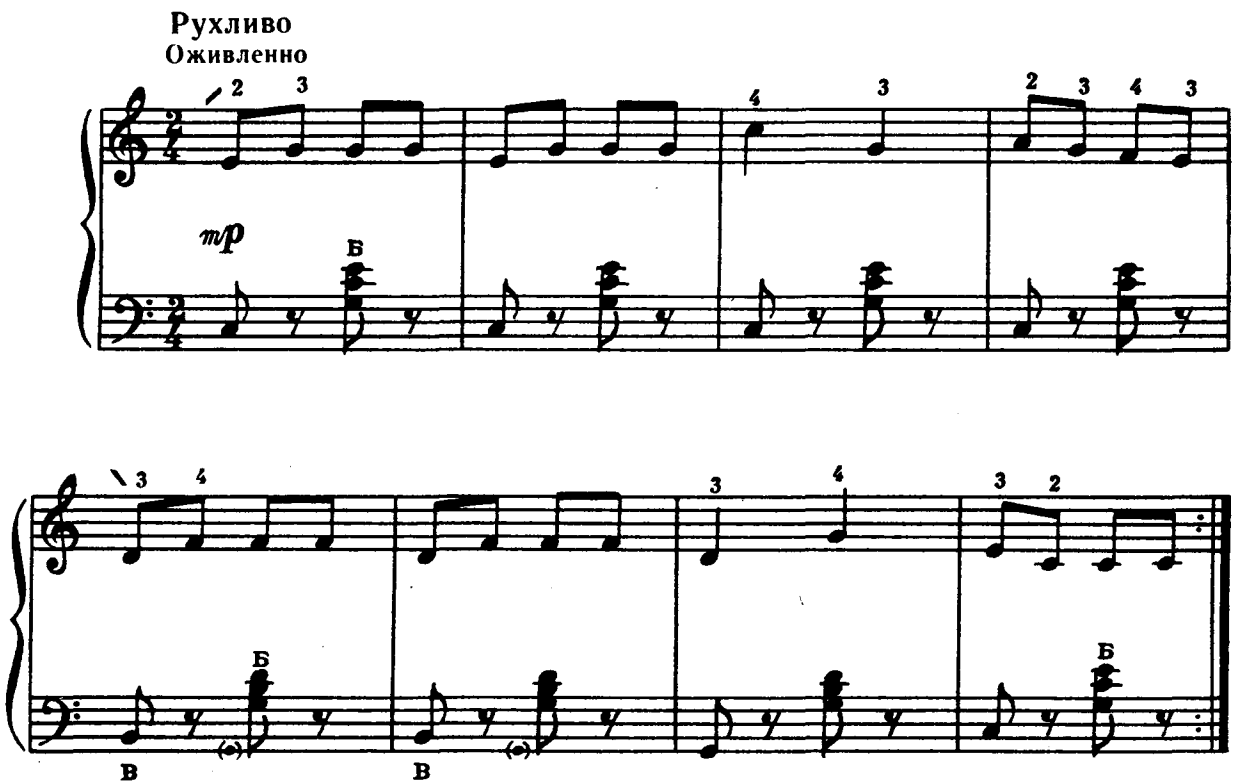

Ноты: Ale07.ru

Курчата

А. Філіпенко

Цыплята

А. Филиппенко

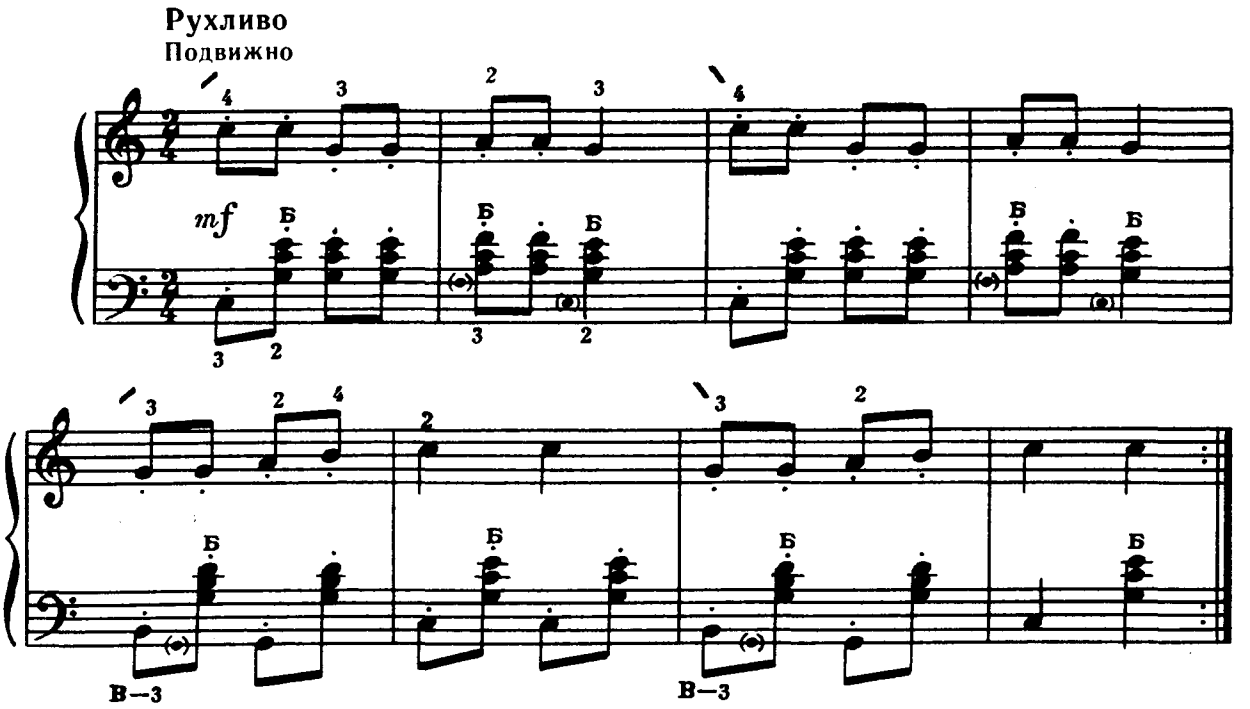

«Там, за речкой»

Російська народна пісня

Там, за речкой

Русская народная песня

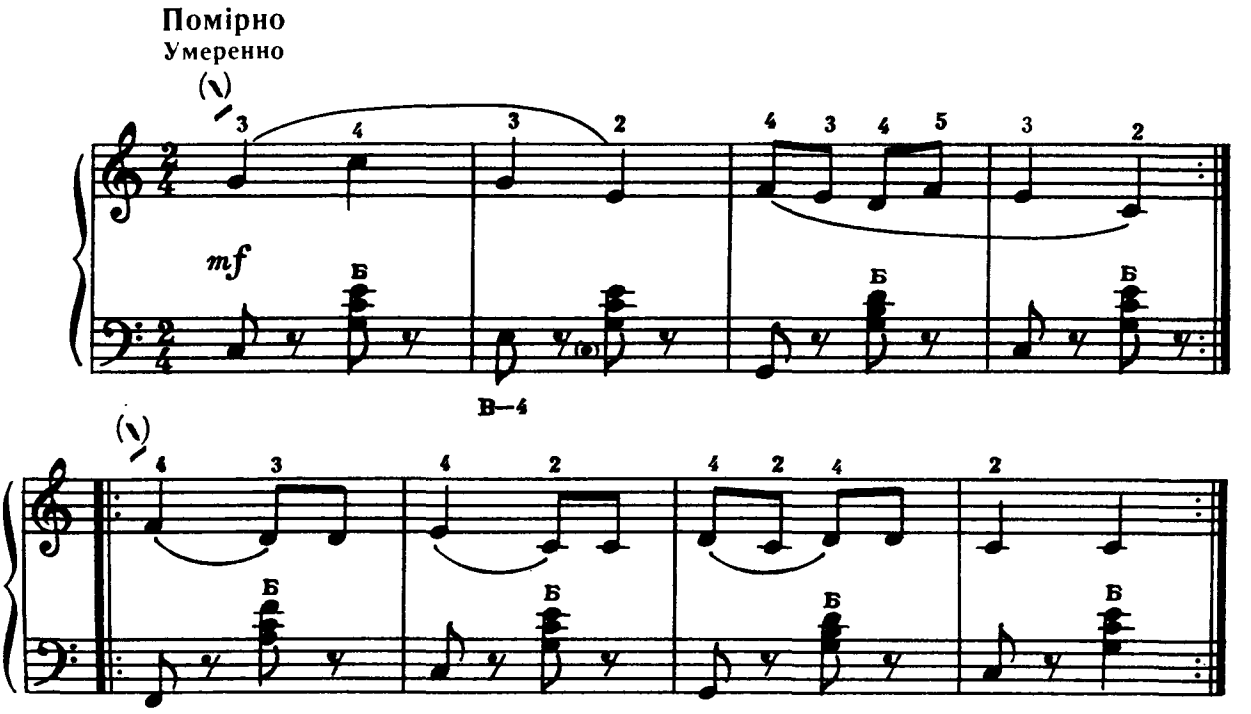

Ноты: Ale07.ru

Пісня про прядку

Естонська народна пісня

Песня о прялке

Эстонская народная песня

Пожвавлено
Оживленно

mf

Б Б Б Б Б

В—3 В—3

Б Б Б Б Б

В

Б Б Б Б Б

В

Про жабку та комара

А. Філіпенко

Про лягушку и комара

А. Филиппенко

Помірно
Умеренно

mf

Б Б Б

В В

Ноты: Ale07.ru

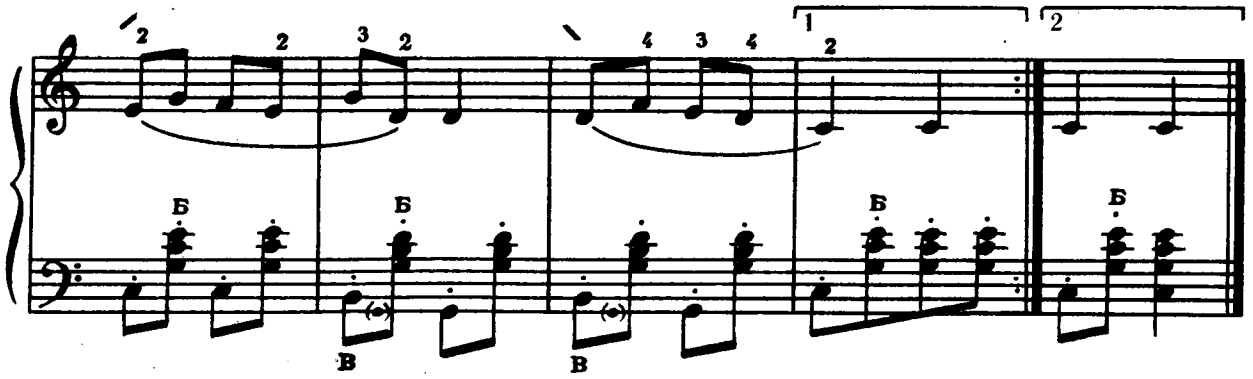

Весела пісенька

К. Мясков

Веселая песенка

К. Мясков

Помірно
Умеренно

mf

rit.

Ноты: Ale07.ru

МАЖОРНИЙ КВАРТСЕКСТАКОРД ІЗ ЗАСТОСУВАННЯМ ЧЕТВЕРТОГО ПАЛЬЦЯ

МАЖОРНЫЙ КВАРТСЕКСТАККОРД С ПРИМЕНЕНИЕМ ЧЕТВЕРТОГО ПАЛЬЦА

Вправи

Упражнения

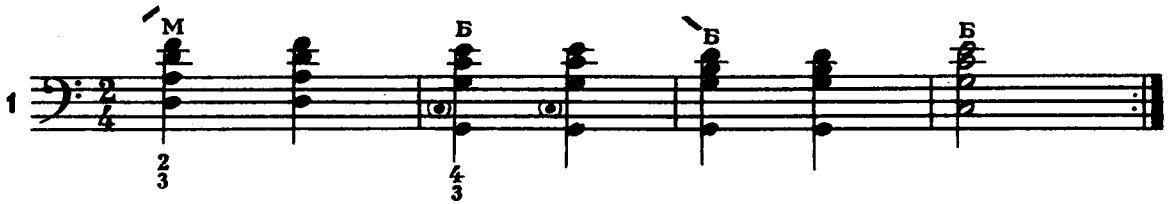

Пастушача

Французька народна пісня

Пастушья

Французская народная песня

Рухливо
Подвижно

mf

В–3

В–3

Ноты: Ale07.ru

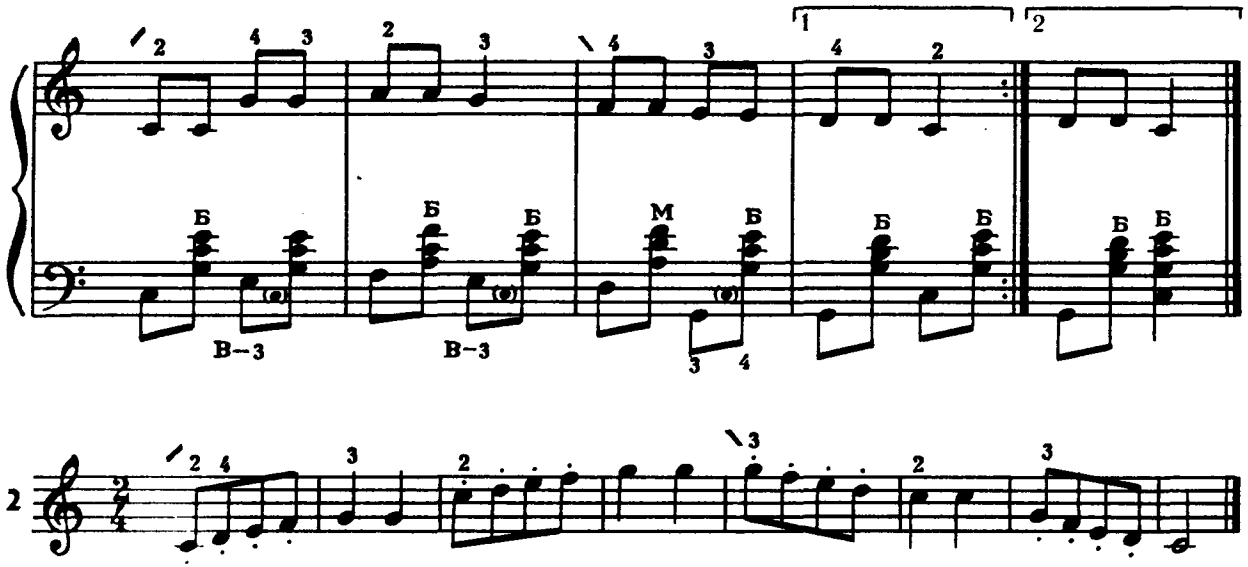

Грибок

Із збірника «Гусельки»

Грибок

Из сборника «Гусельки»

Помірно
Умеренно

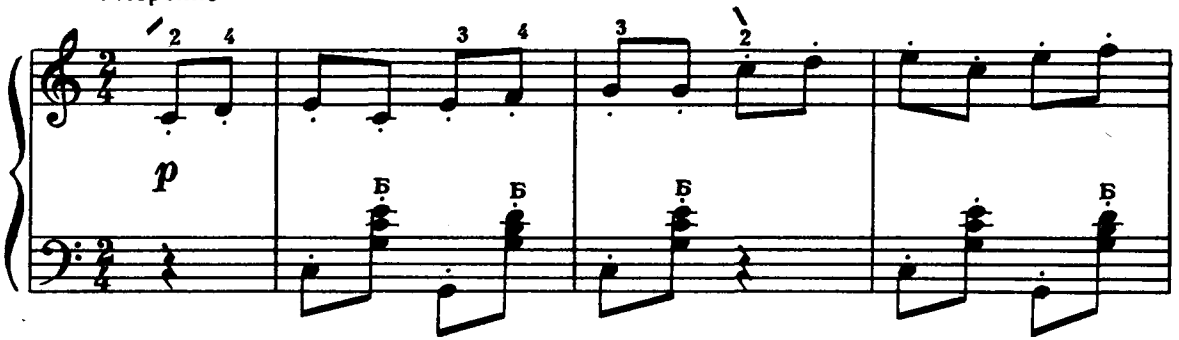

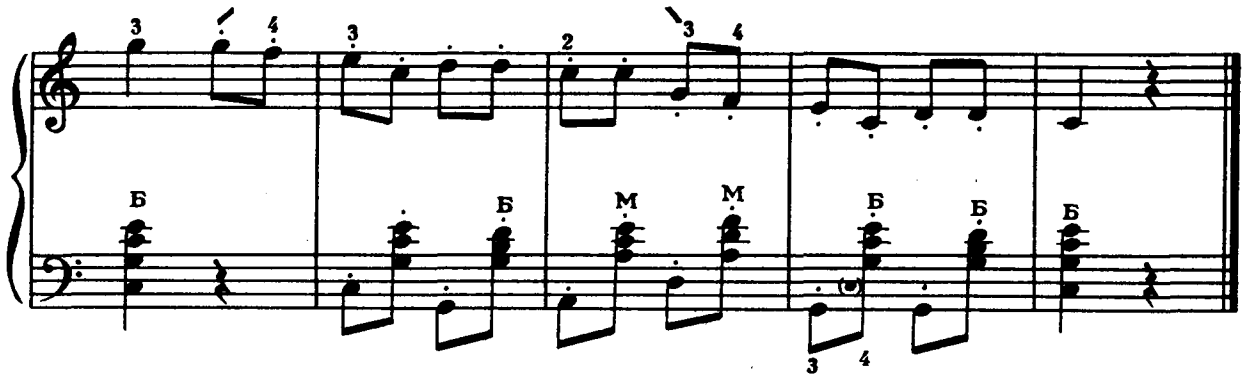

Ноты: Ale07.ru

Здрастуй, Новий рік

М. Дремлюга

Здравствуй, Новый год

Н. Дремлюга

Рухливо
Подвижно

mf

Казав мені батько

Українська народна пісня

«Казав мені батько»

Украинская народная песня

Помірно
Умеренно

mf

Ноты: Ale07.ru

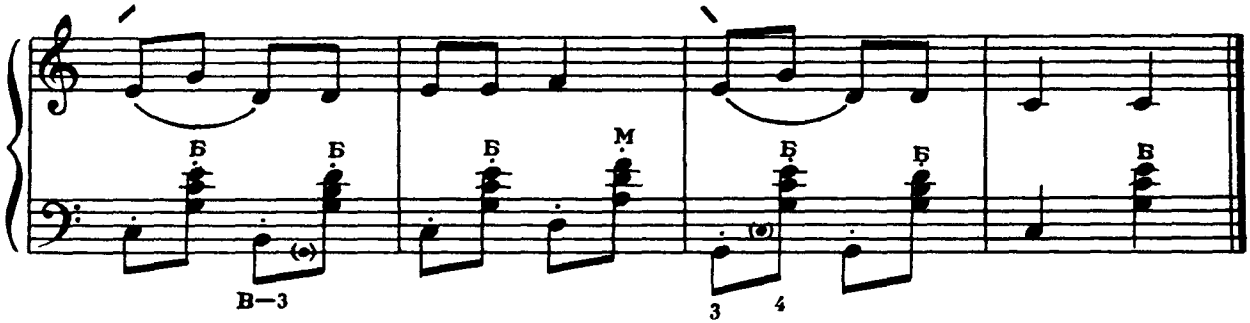

Перші кроки

С. Майкапар

Первые шаги

С. Майкапар

Повільно
Медленно

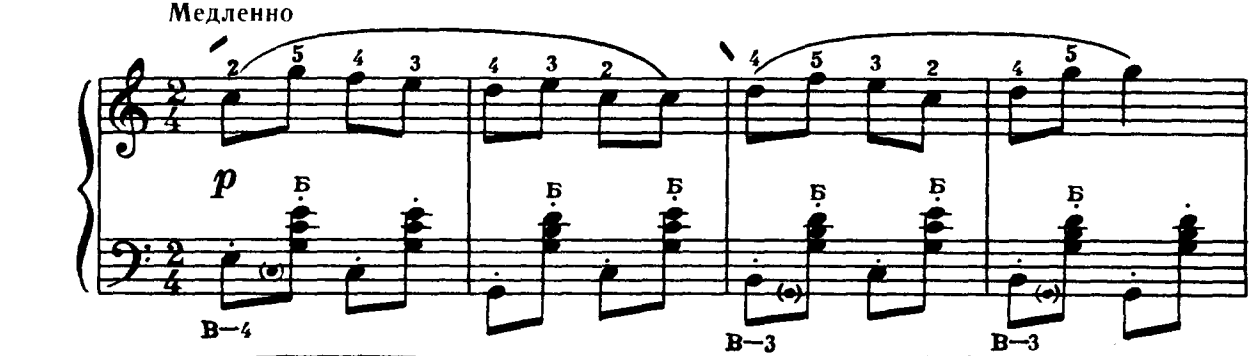

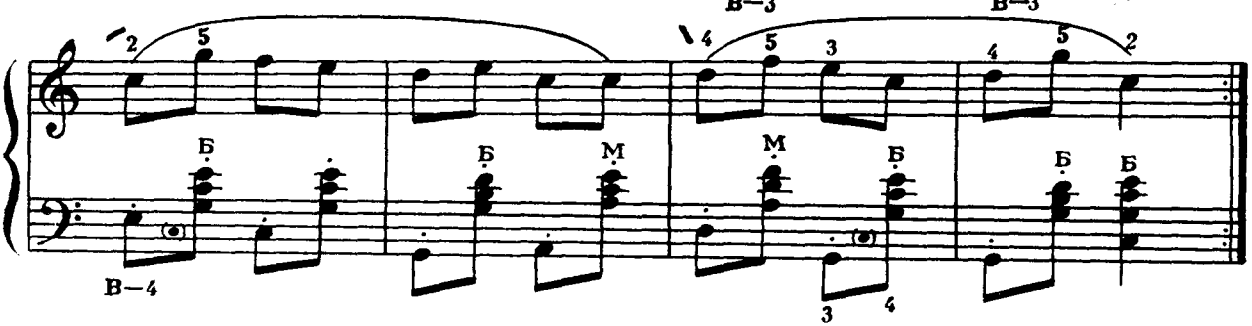

«Мы пойдем в лужок»

Російська народна пісня

Мы пойдем в лужок

Русская народная песня

Помірно
Умеренно

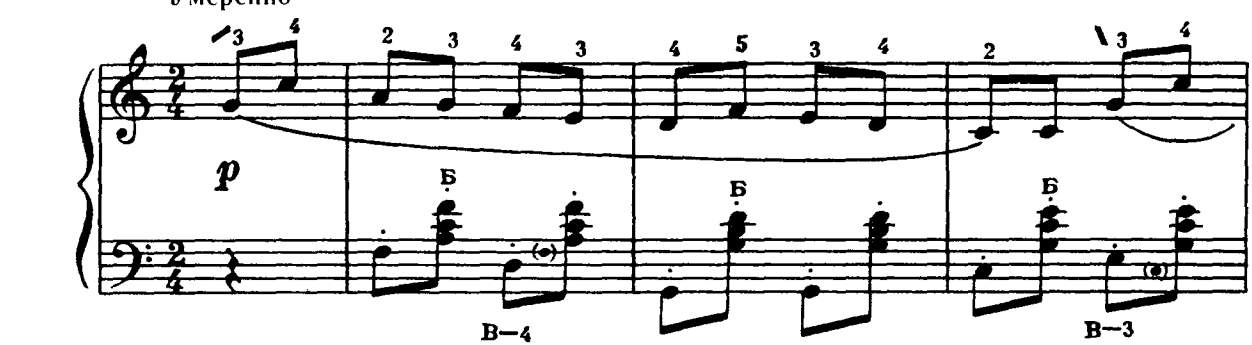

Ноты: Ale07.ru

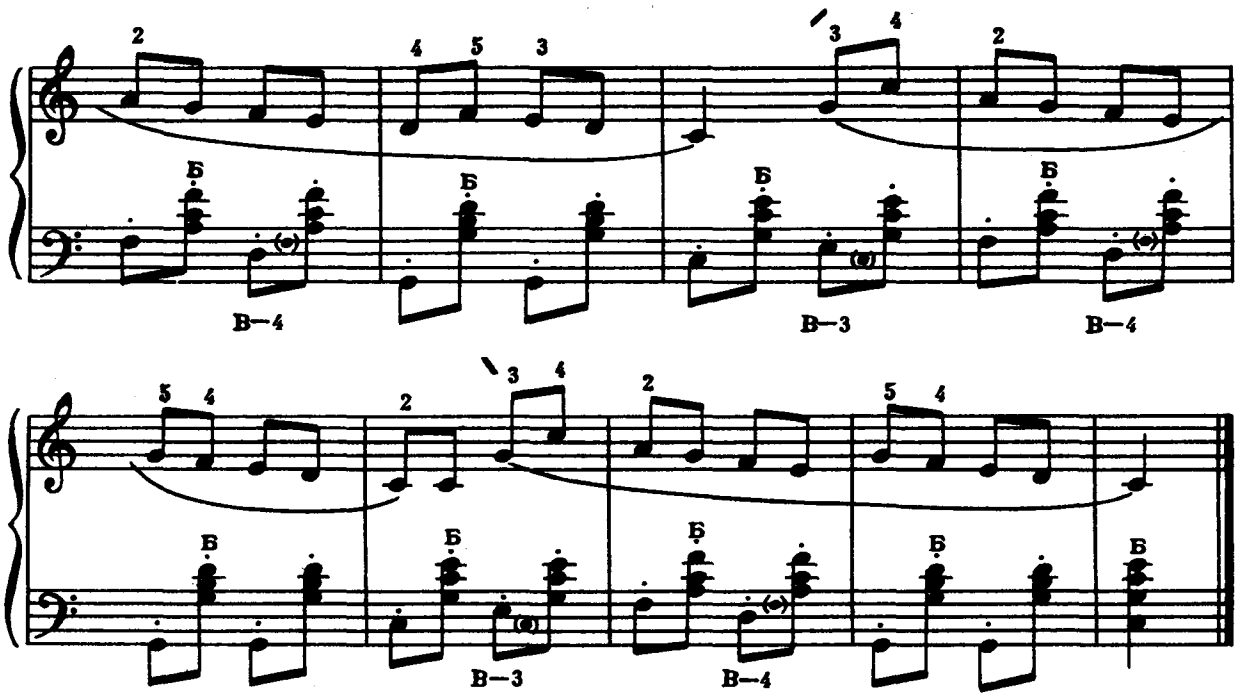

Веселі гуси

Українська народна пісня

«Веселі гуси»

Украинская народная песня

Помірно
Умеренно

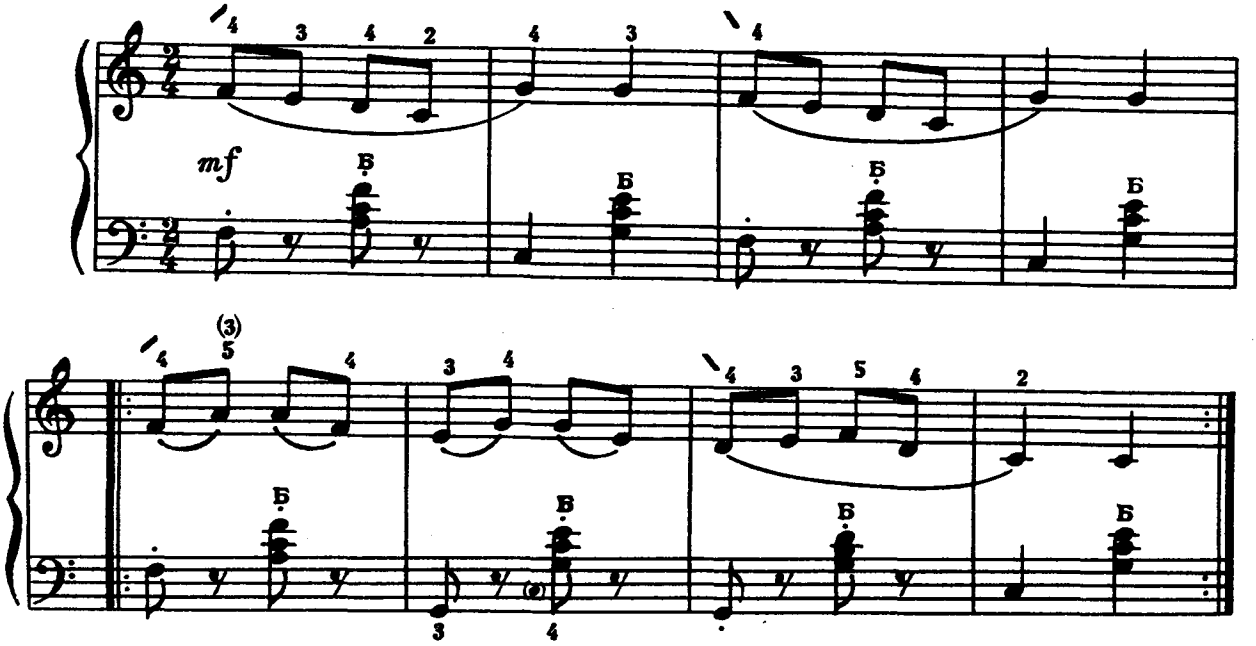

Ноты: Ale07.ru

«Камаринская»

Російська танцювальна пісня

Камаринская

Русская плясовая песня

Помірно
Умеренно

mp

МІНОРНИЙ КВАРТСЕКСТАКОРД

МИНОРНЫЙ КВАРТСЕКСТАККОРД

Вправи

Упражнения

1

2

Ноты: Ale07.ru

Російська народна мелодія **Русская народная мелодия**

Помірно
Умеренно

mp

А вже красне сонечко **«А вже красне сонечко»**

Українська народна пісня Украинская народная песня

Повільно
Медленно

mp

Ноты: Ale07.ru

Пісня

Г. Таранов

Песня

Г. Таранов

Помірно
Умеренно

mf

«Как на улице шумят»

Російська народна пісня

Как на улице шумят

Русская народная песня

Повільно
Медленно

mp

Ноты: Ale07.ru

Конячка

Дитяча пісенька

Лошадка

Детская песенка

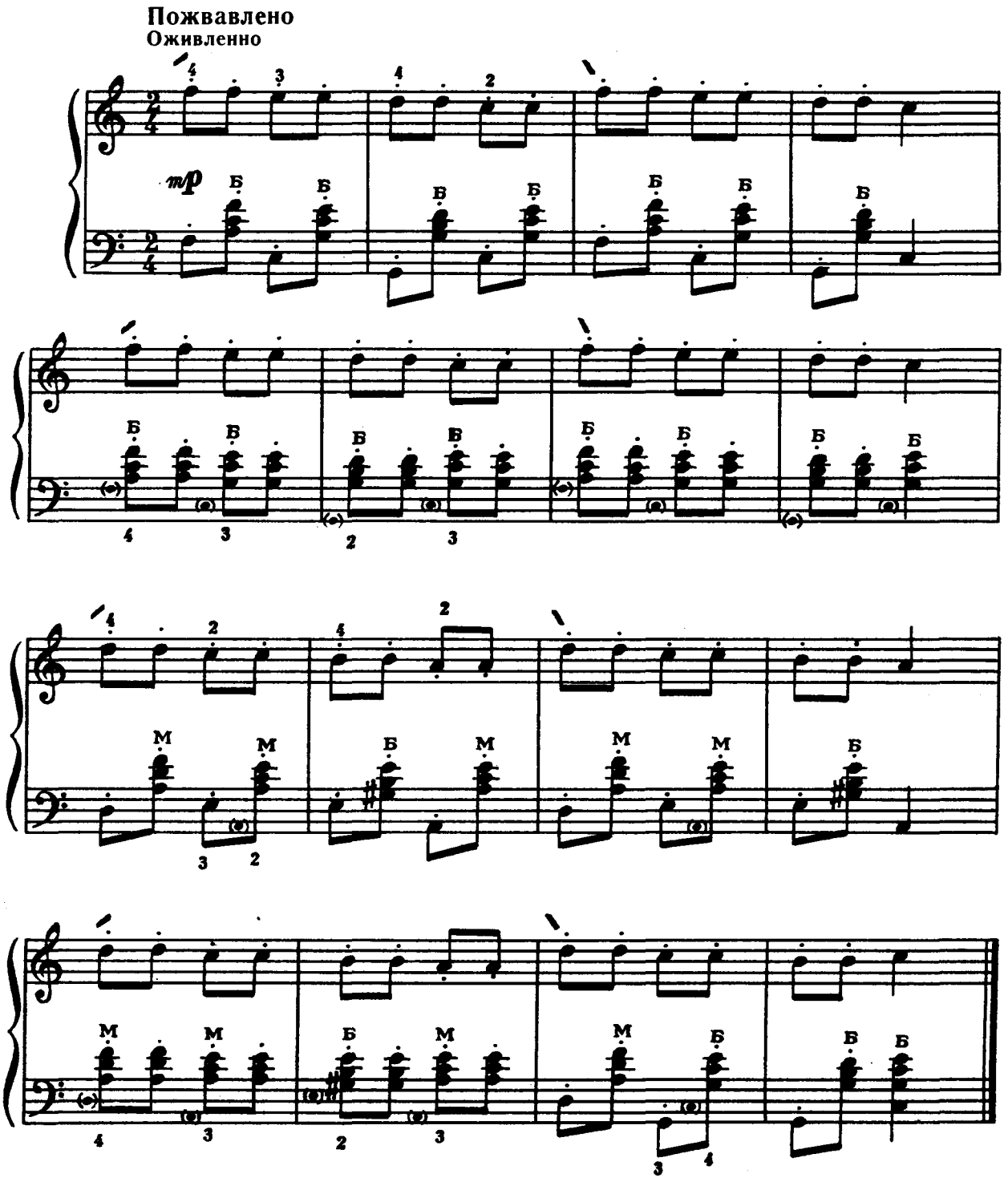

Ноты: Ale07.ru

ПОЄДНАННЯ ШТРИХІВ ЛЕГАТО І СТАККАТО

СОЧЕТАНИЕ ШТРИХОВ ЛЕГАТО И СТАККАТО

Вправи

Упражнения

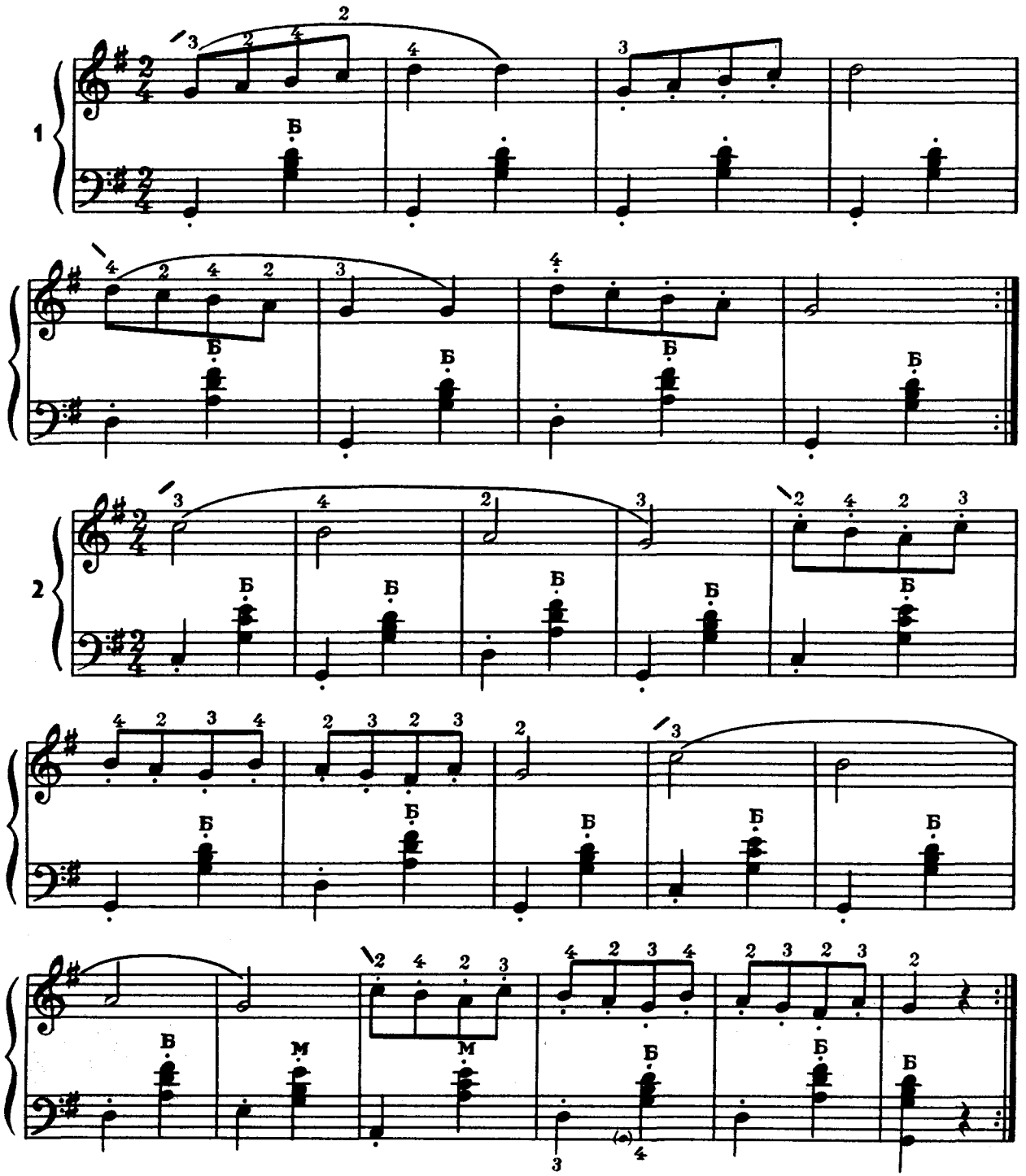

Ноты: Ale07.ru

«Сеяли девушки яровой хмель»

Російська народна пісня

Сеяли девушки яровой хмель

Русская народная песня

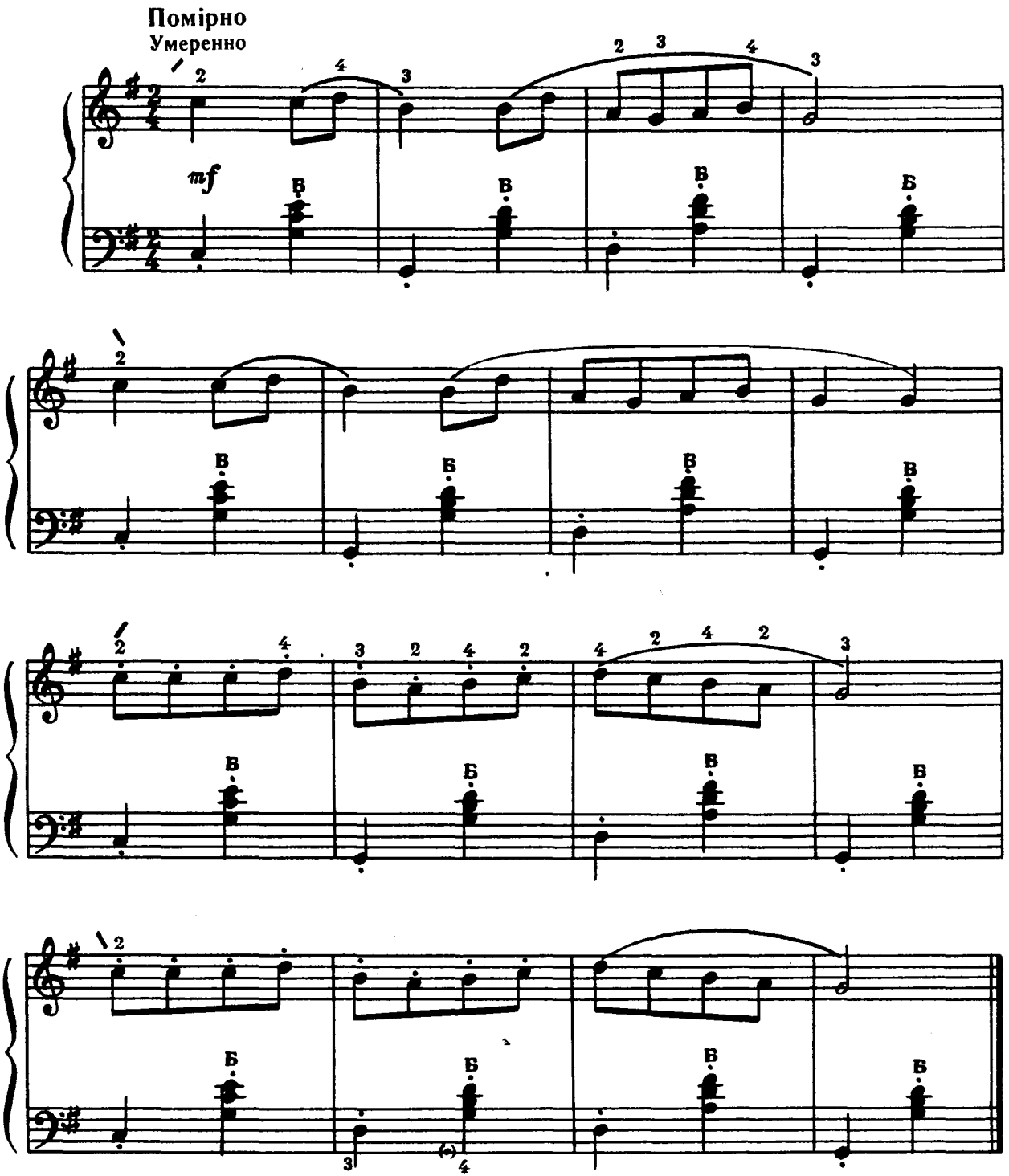

Ноты: Ale07.ru

Санки

М. Красев

Санки

М. Красев

Помірно
Умеренно

mf

«Лиха беда начало»

Д. Тюрк

Лиха беда начало

Д. Тюрк

Помірно
Умеренно

mp

Ноты: Ale07.ru

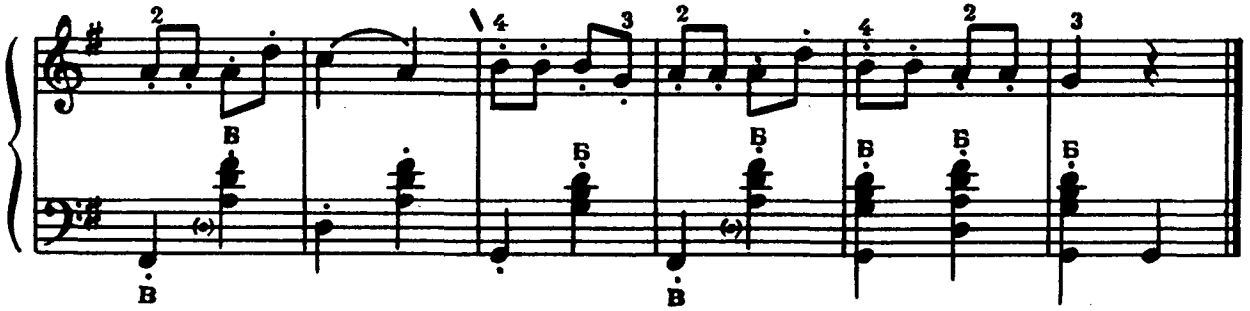

Дощик

М. Музафаров

Дождик

М. Музафаров

Весело

Весело

mf

simile

Ноты: Ale07.ru

Зайчик

М. Красев

Зайка

М. Красев

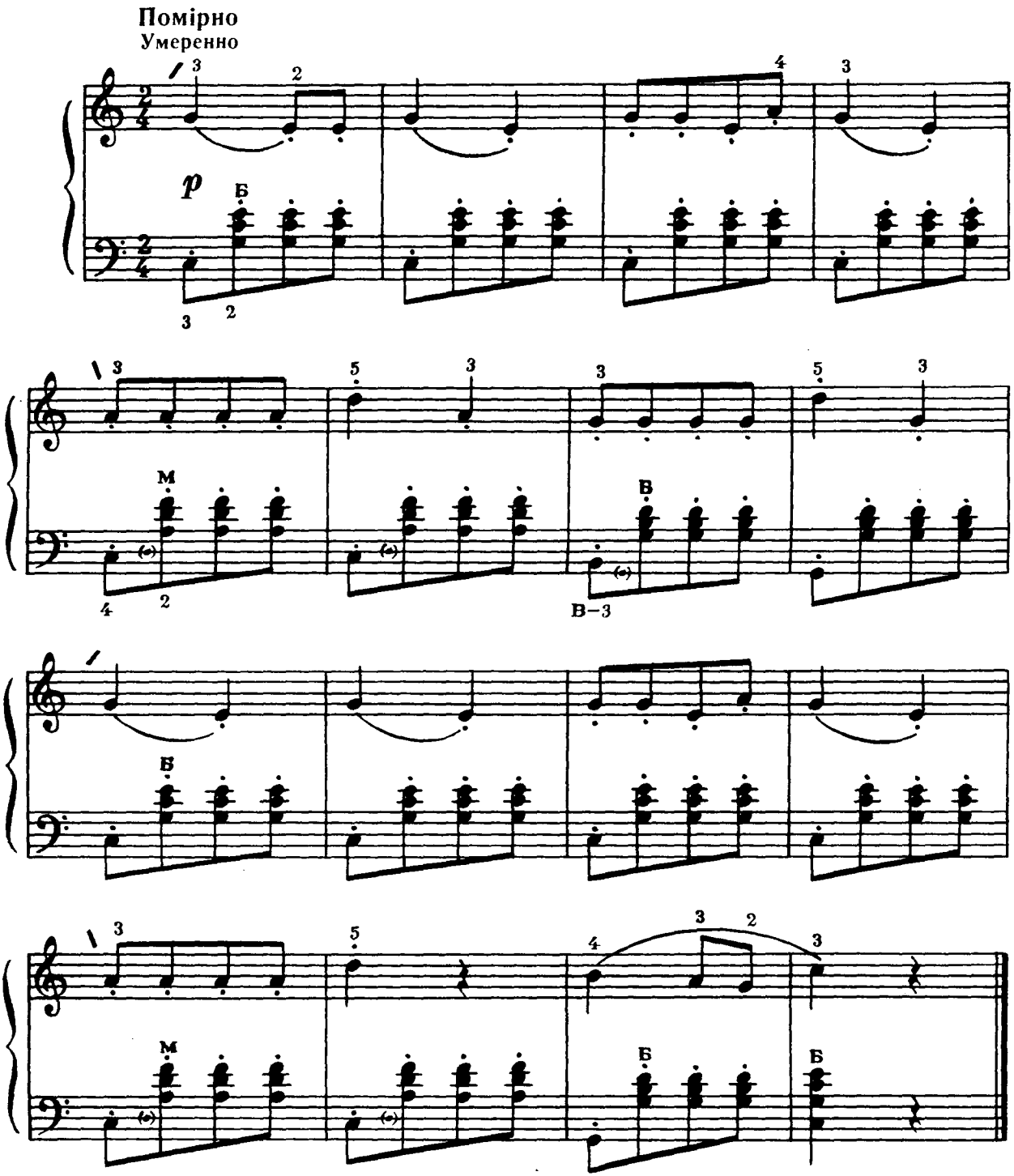

Ноты: Ale07.ru

«Как у наших у ворот»

Російська народна пісня

Как у наших у ворот

Русская народная песня

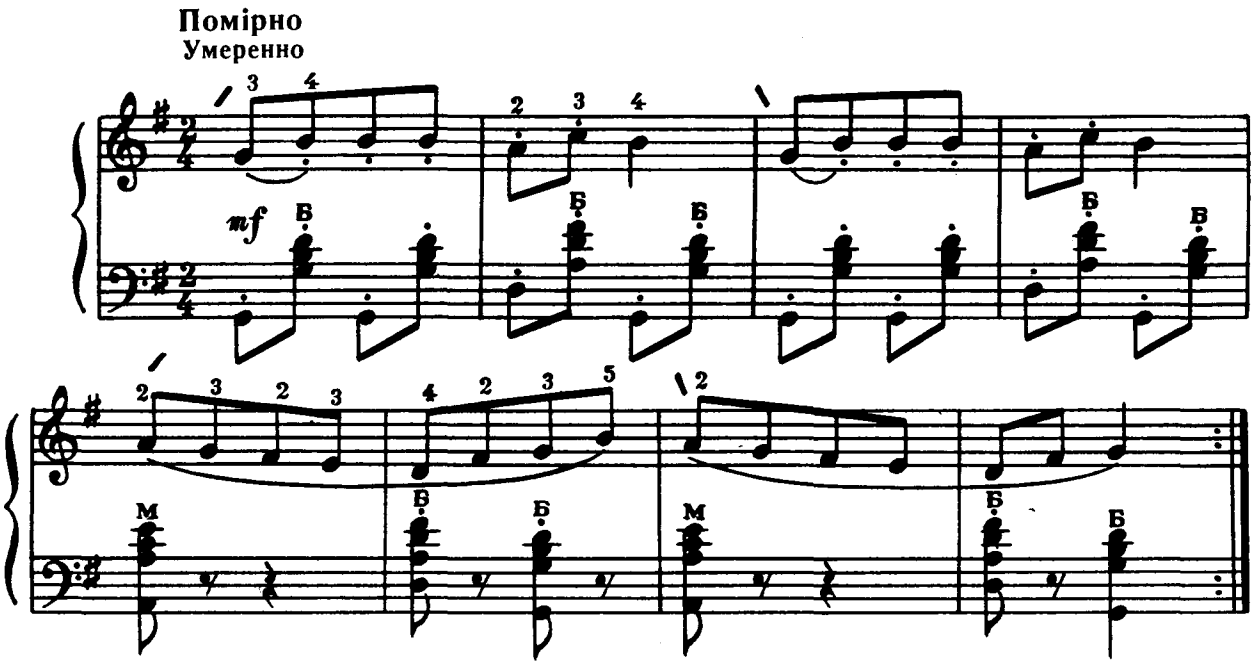

«Пойду ль я, выйду ль я»

Російська народна пісня

Пойду ль я, выйду ль я

Русская народная песня

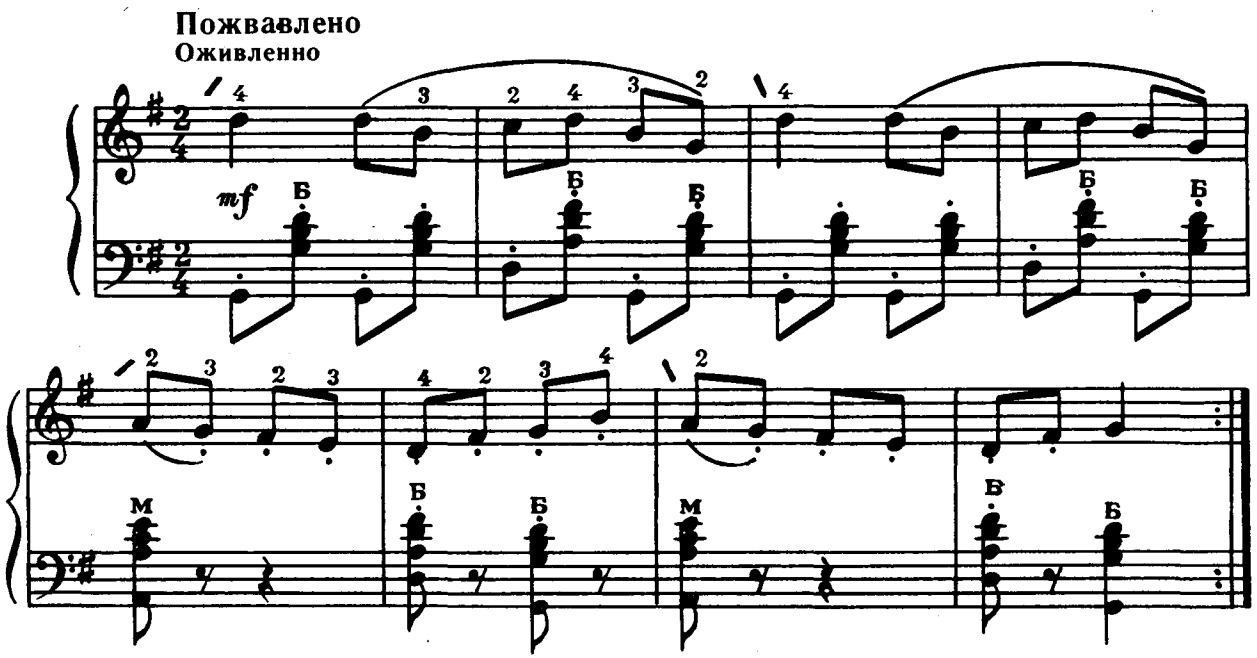

Ноты: Ale07.ru

Дощик

Український народний танець

«Дощик»

Украинский народный танец

Пожвавлено
Оживленно

mf

Весела гра

Ю. Слонов

Веселая игра

Ю. Слонов

Скоро, весело
Скоро, весело

f

Ноты: Ale07.ru

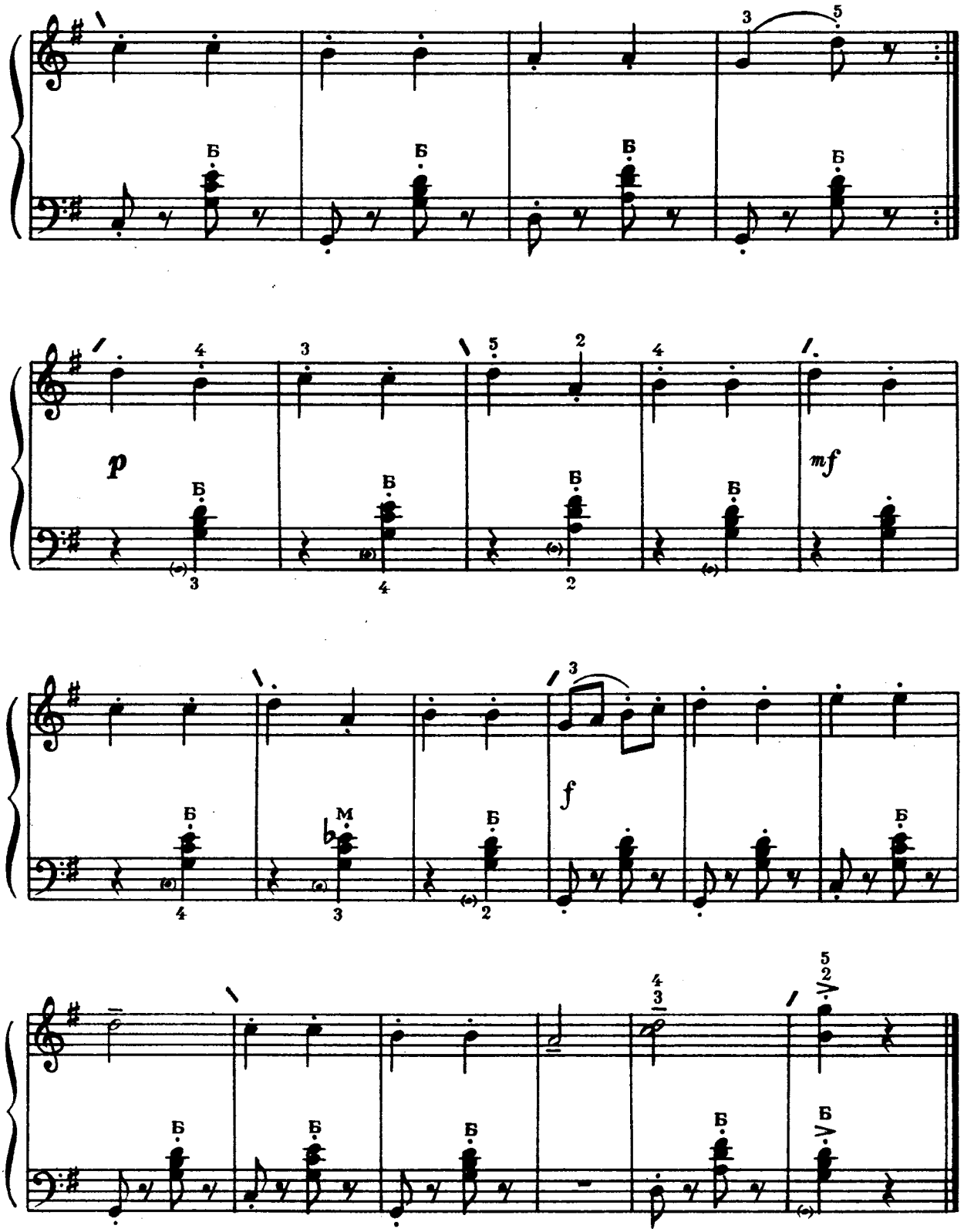

Ноты: Ale07.ru

Дударик

Українська народна пісня

«Дударик»

Украинская народная песня

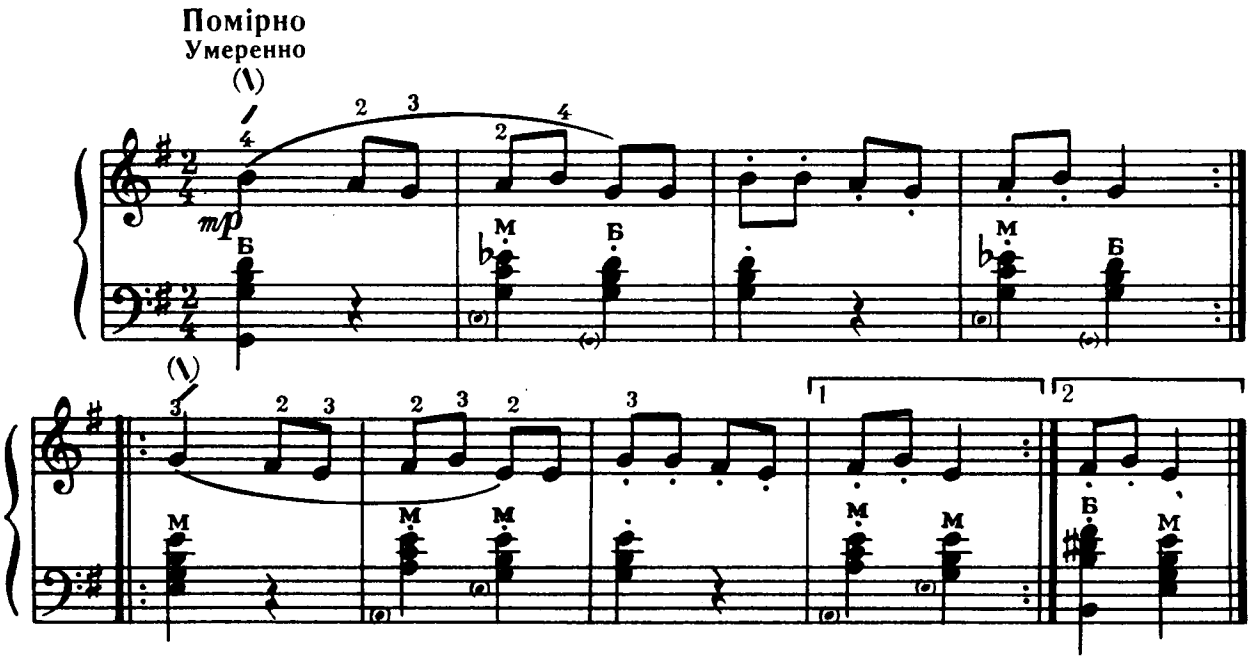

Козачок

Українська народна пісня

Казачок

Украинская народная песня

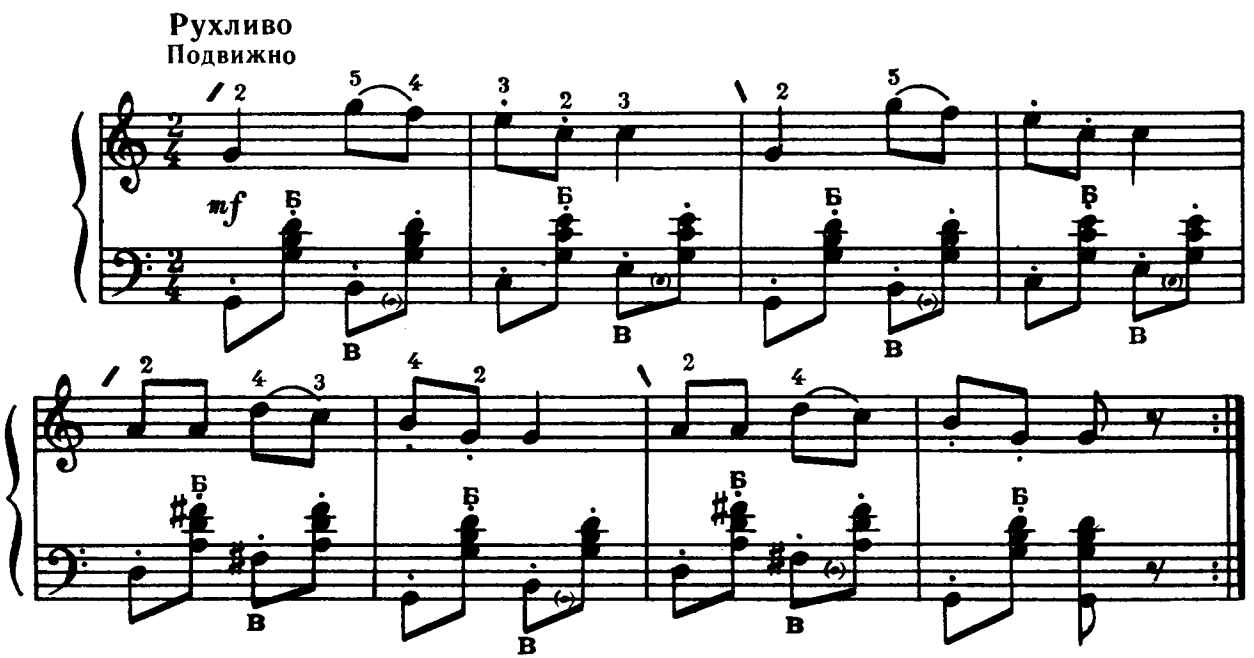

Ноты: Ale07.ru

РЕПЕТИЦІЯ РЕПЕТИЦИЯ

Вправи Упражнения

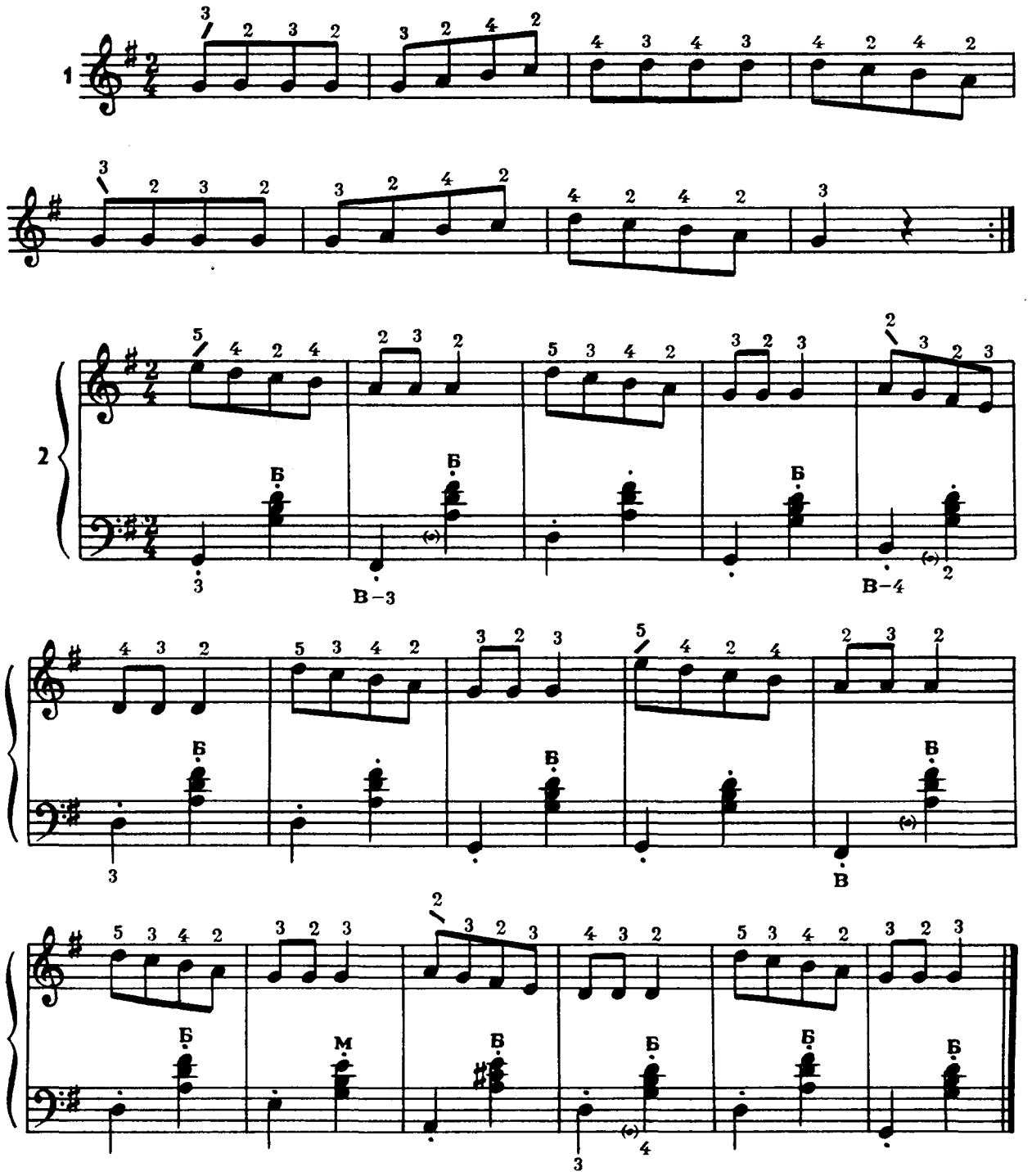

Ноты: Ale07.ru

«На горе-то калина»

Російська народна пісня

На горе-то калина

Русская народная песня

Пожвавлено
Оживленно

mf

Лявониха

Білоруська танцювальна пісня

Лявониха

Белорусская плясовая песня

Пожвавлено
Оживленно

mf

Ноты: Ale07.ru

Подарунок мамі

А. Філіпенко

Подарок маме

А. Филиппенко

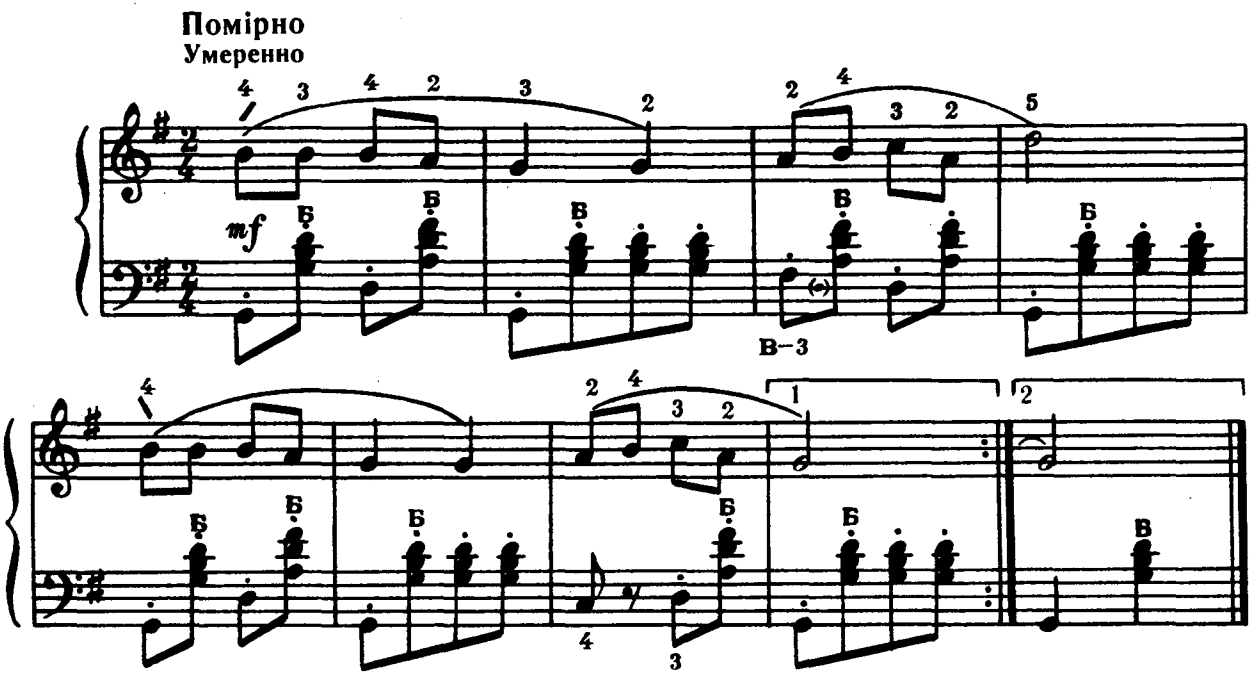

Пташка

Дитяча пісенька

Птичка

Детская песенка

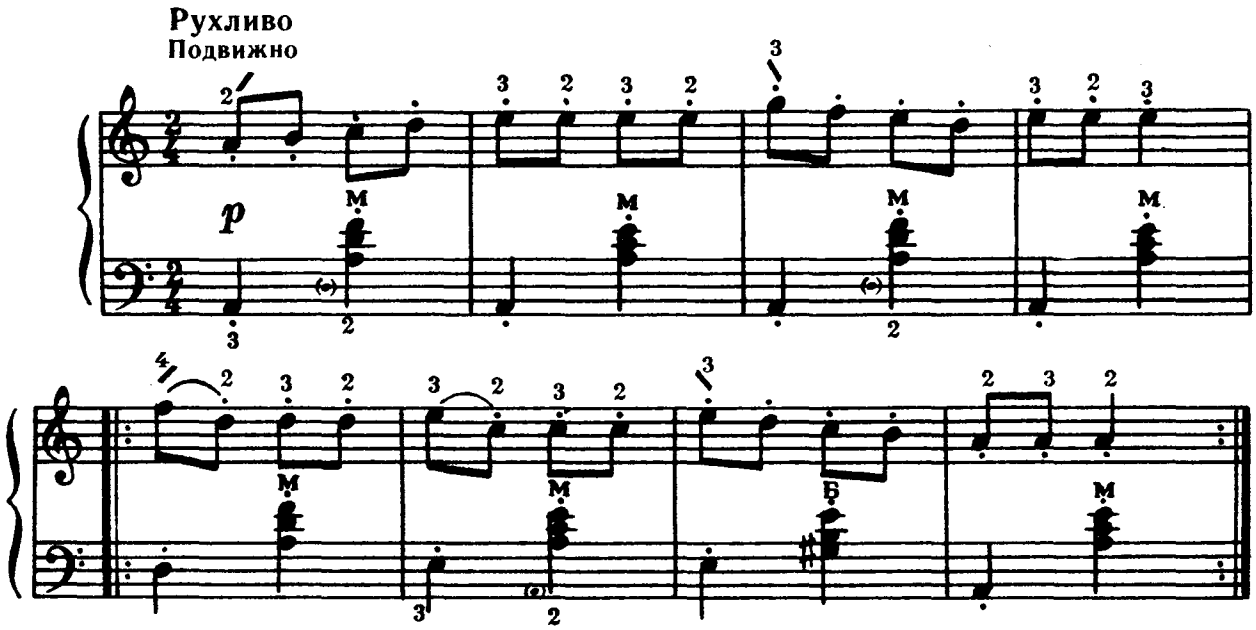

Ноты: Ale07.ru

Їхав козак за Дунай

Українська народна пісня

«Їхав козак за Дунай»

Украинская народная песня

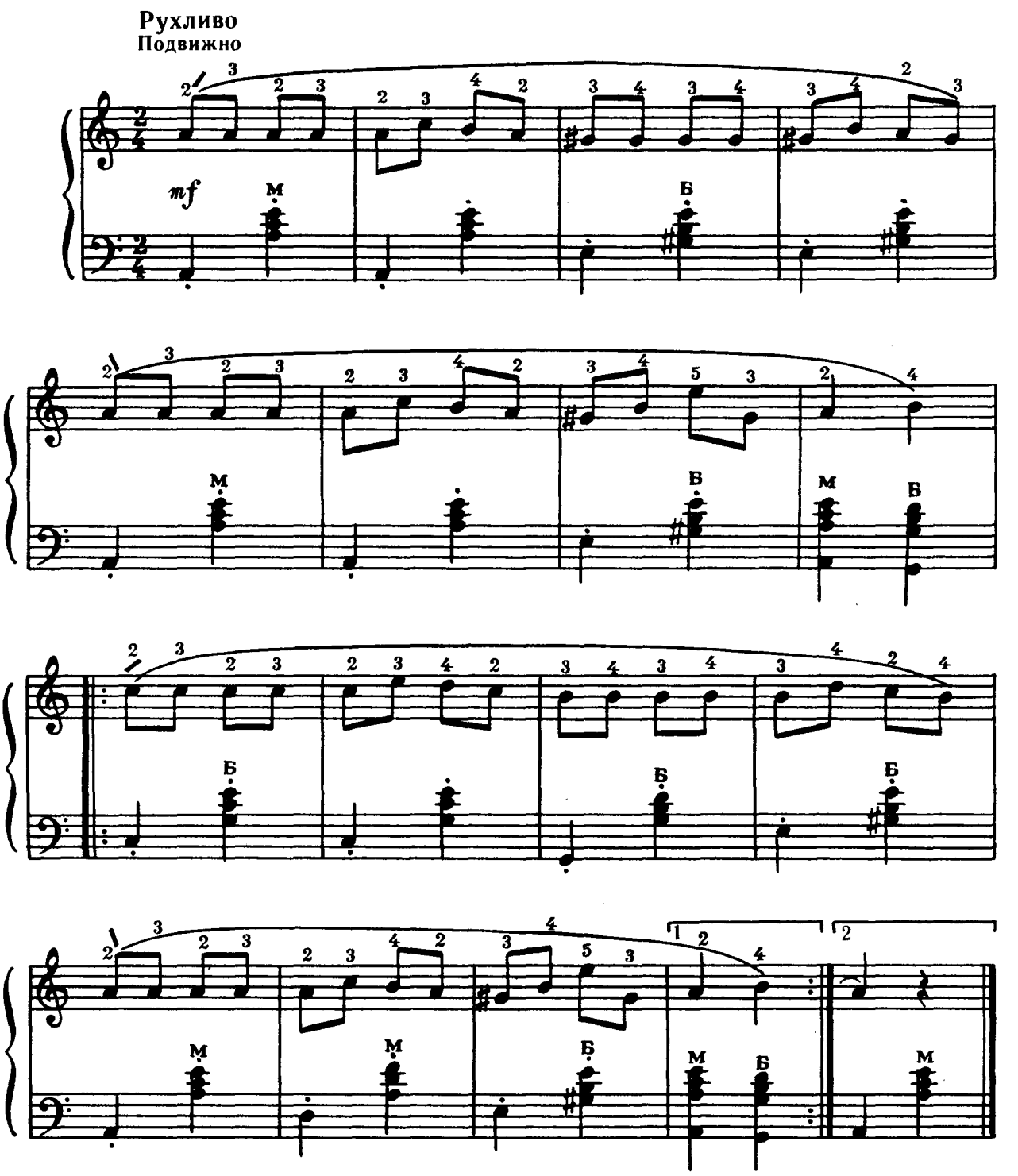

Ноты: Ale07.ru

«На улице дождь идет»

Російська народна пісня

На улице дождь идет

Русская народная песня

Повільно
Медленно

mf

В–4

Гуцульський танець

К. Домінчен

Гуцульский танец

К. Доминчен

Рухливо
Подвижно

mf

Ноты: Ale07.ru

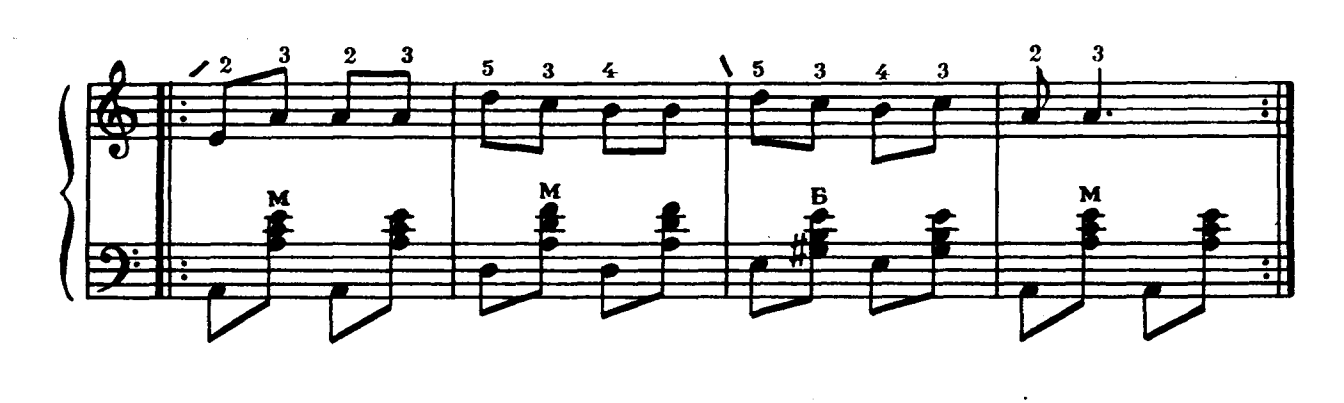

ЧВЕРТЬ З КРАПКОЮ ТА ВОСЬМА

ЧЕТВЕРТЬ С ТОЧКОЙ И ВОСЬМАЯ

Вправа **Упражнение**

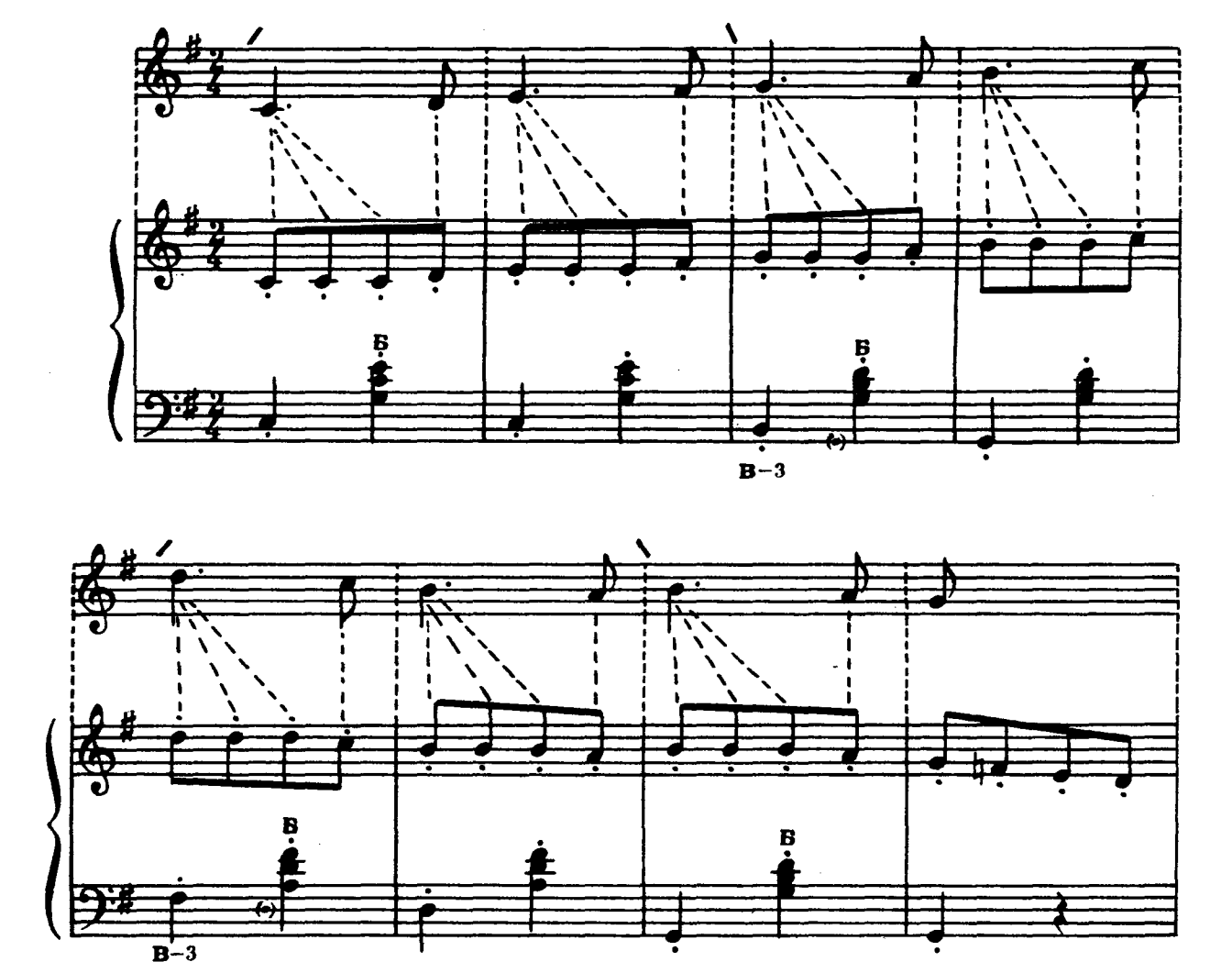

Ноты: Ale07.ru

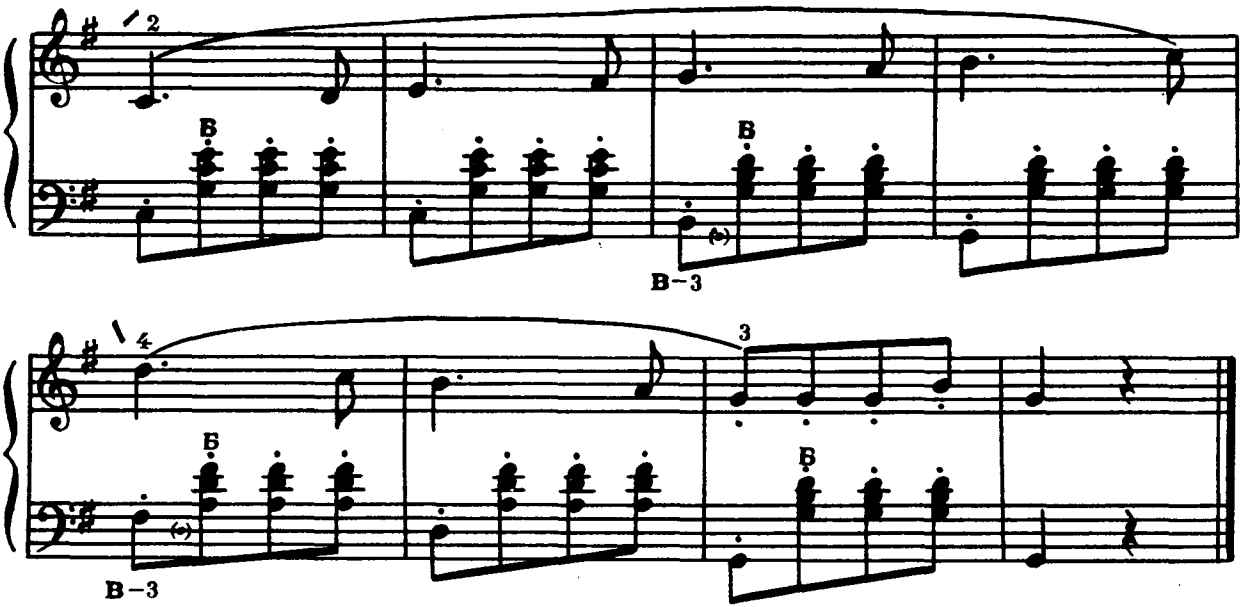

«Светит месяц»

Російська народна пісня

Светит месяц

Русская народная песня

Помірно
Умеренно

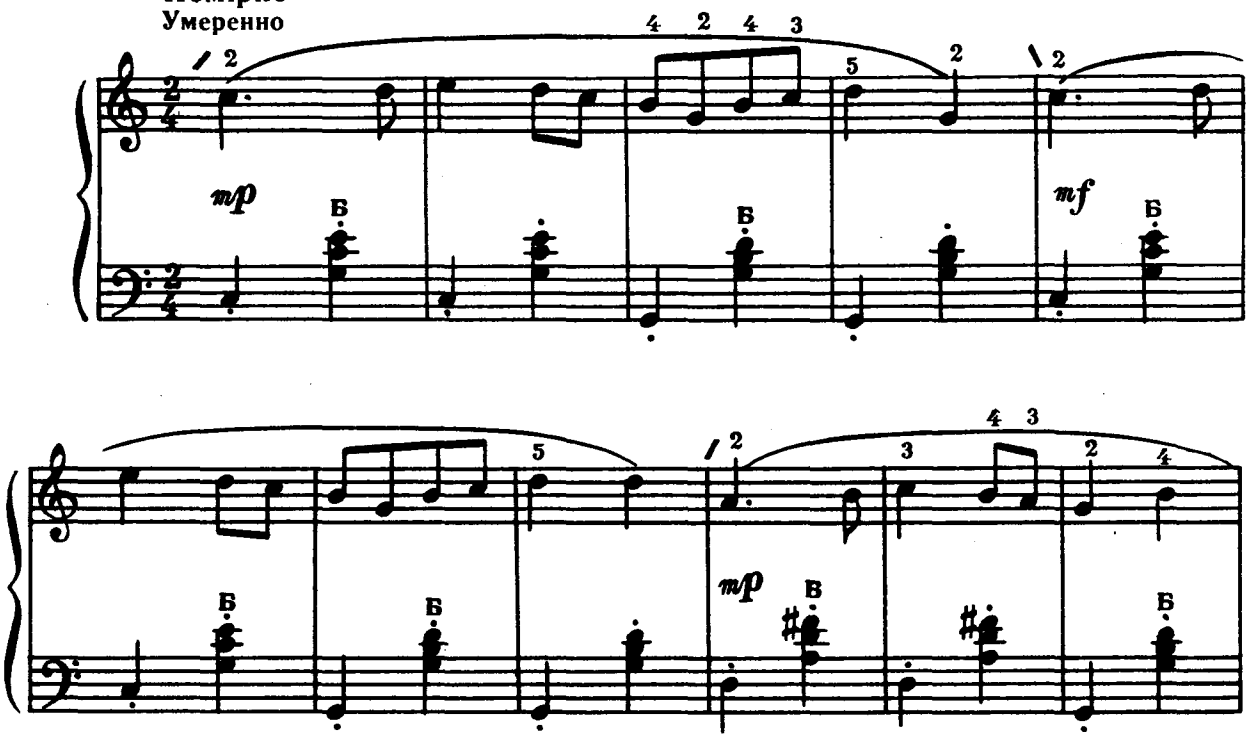

Ноты: Ale07.ru

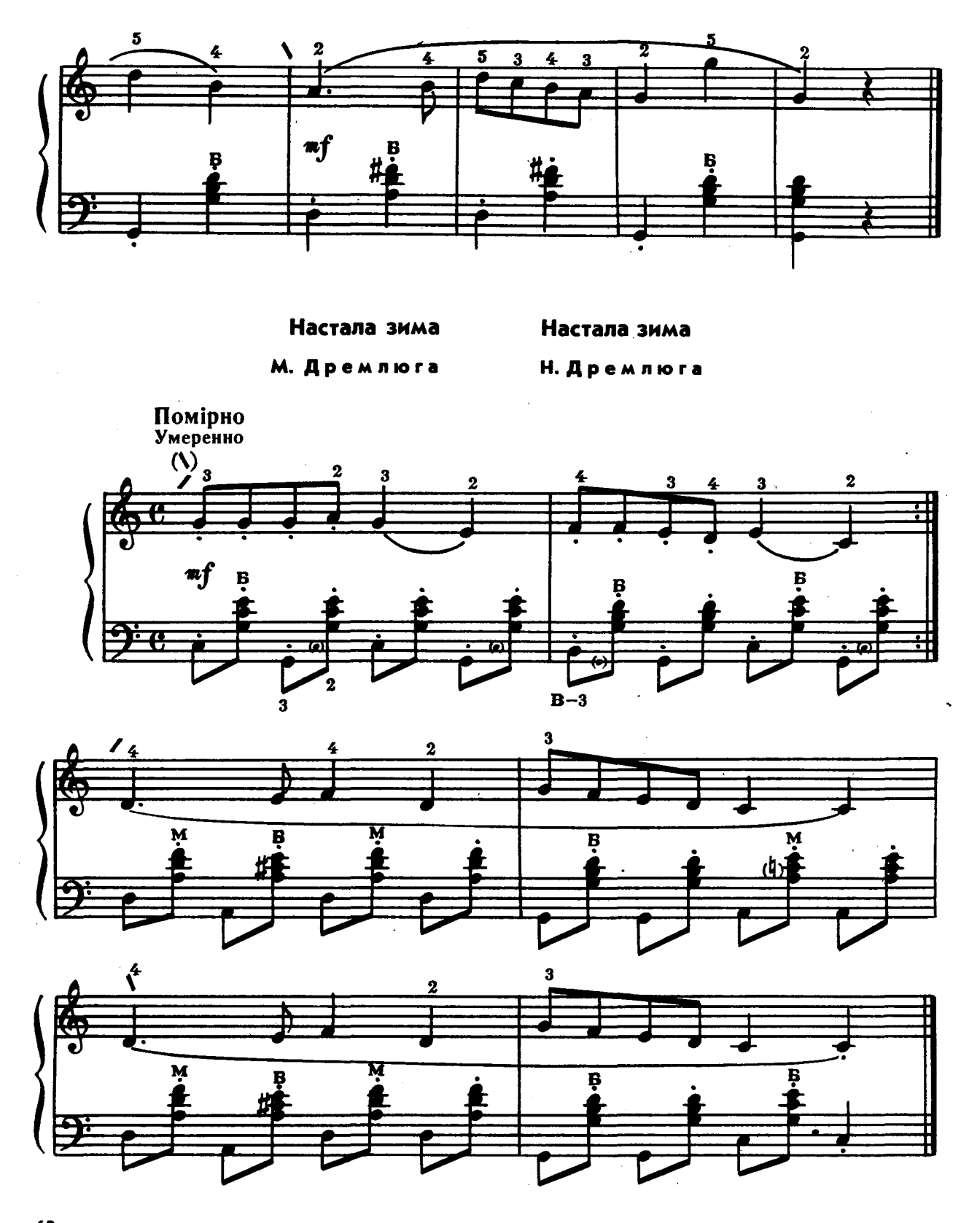

Ноты: Ale07.ru

«Ой мы дерево срубили»

Російська народна пісня

Ой мы дерево срубили

Русская народная песня

Помірно
Умеренно

p

Ой не ходи, Грицю

Українська народна пісня

«Ой не ходи, Грицю»

Украинская народная песня

Повільно
Медленно

p

Ноты: Ale07.ru

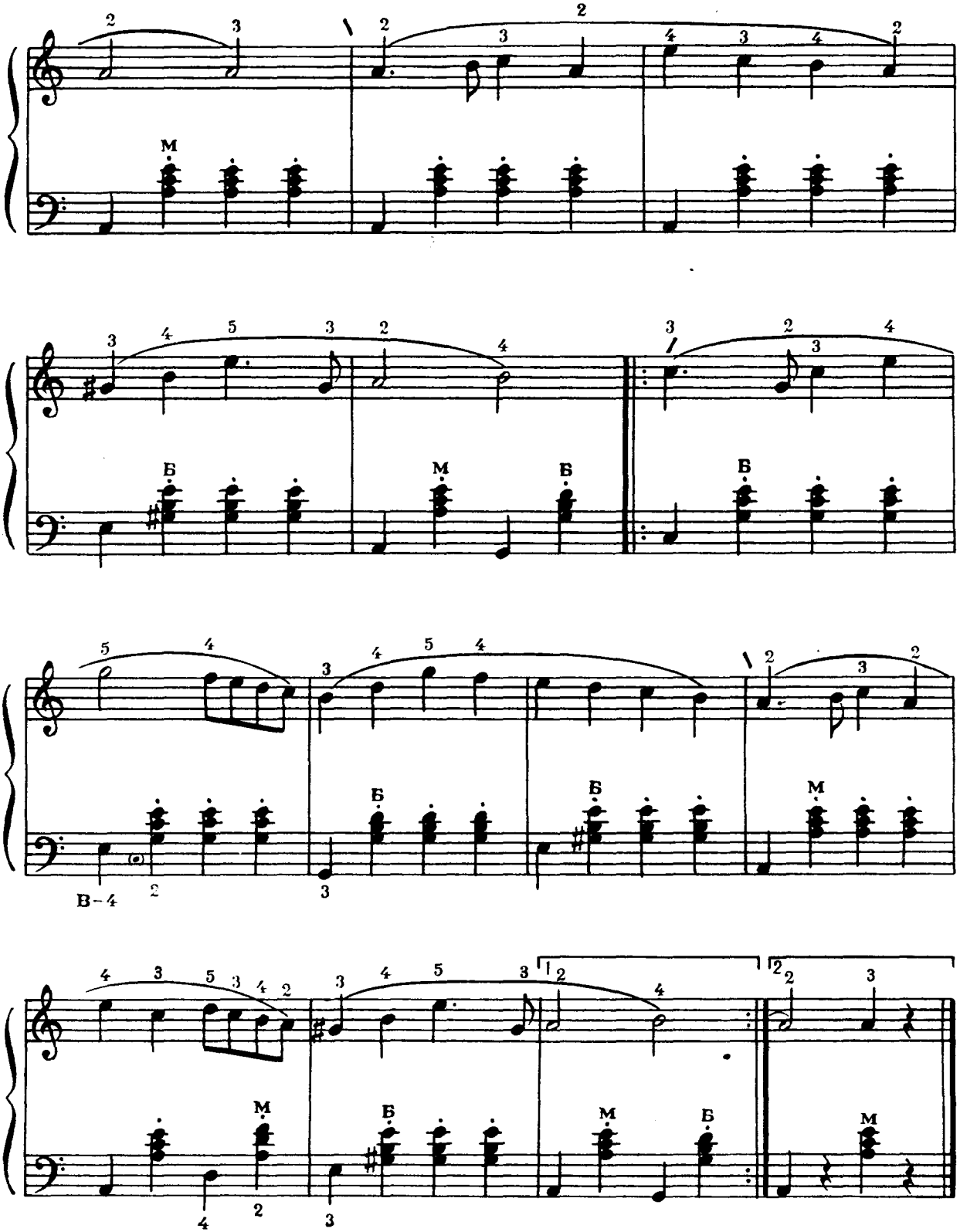

Ноты: Ale07.ru

«Белолица, круглолица»

Російська народна пісня

Белолица, круглолица

Русская народная песня

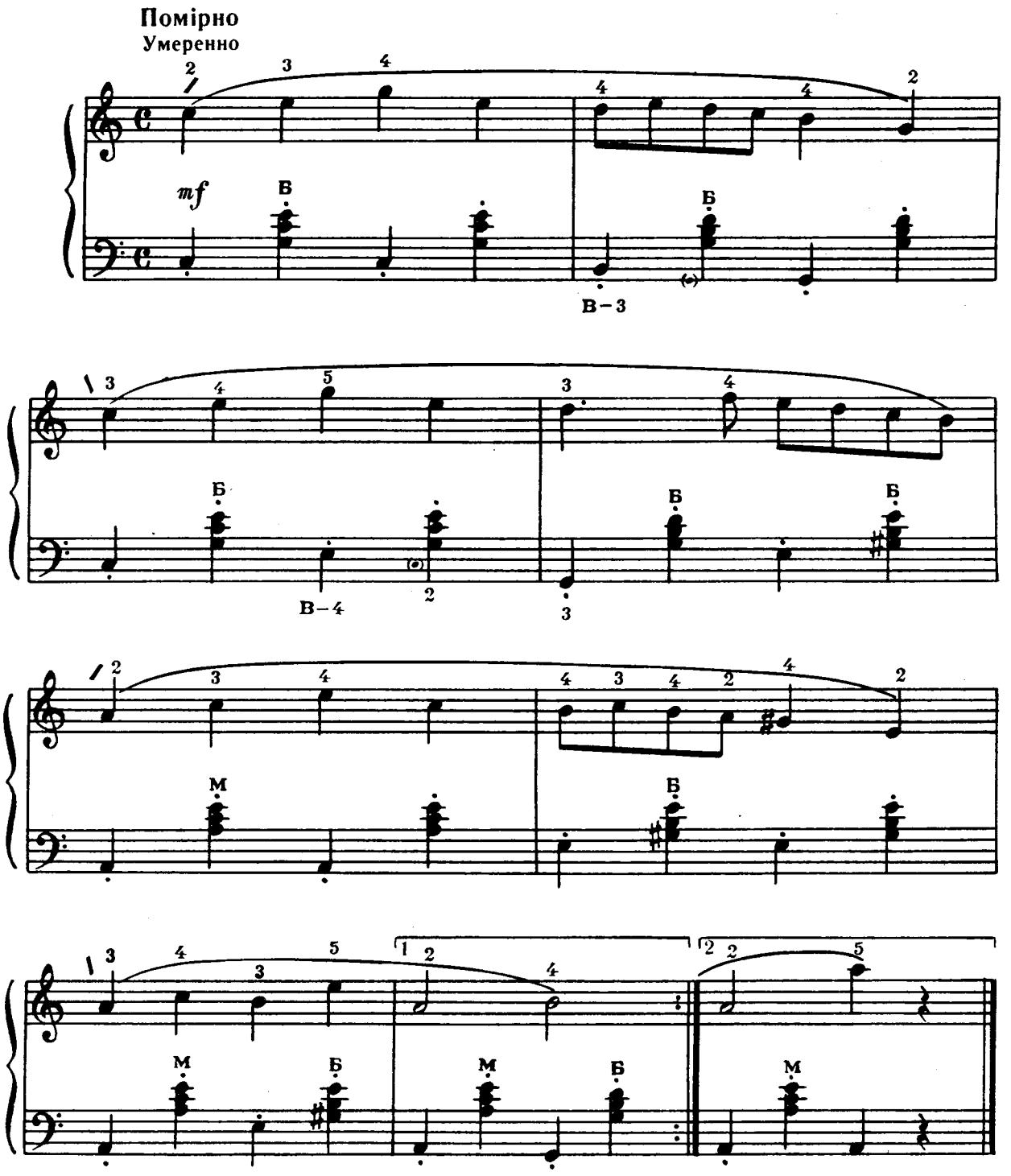

Ноты: Ale07.ru

ДОМІНАНТСЕПТАКОРД

ДОМИНАНТСЕПТАККОРД

Вправи

Упражнения

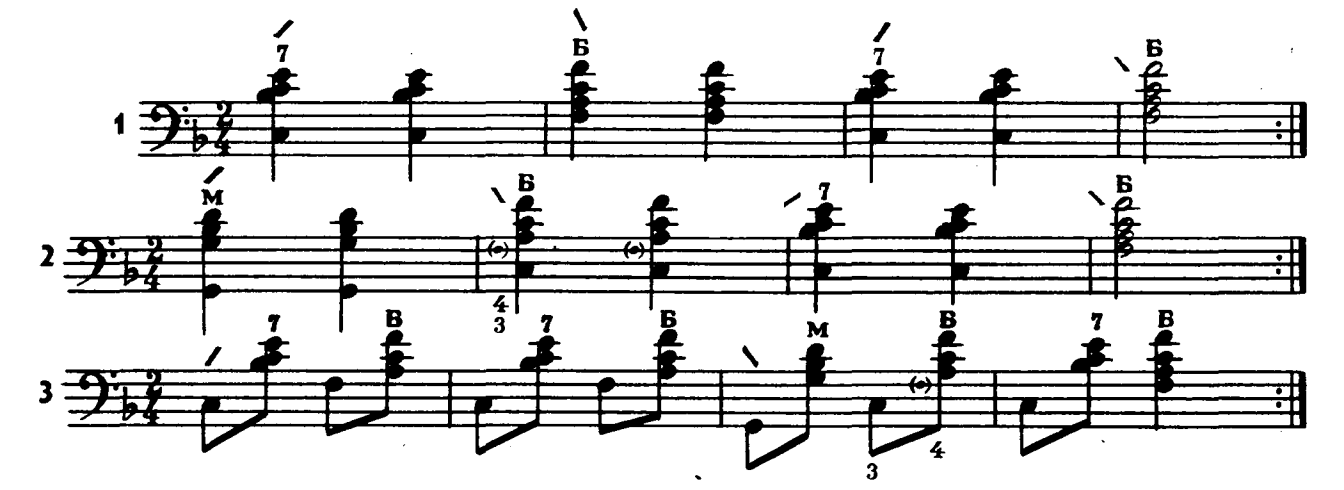

Зозуленька

Чеська народна пісня

Кукушечка

Чешская народная песня

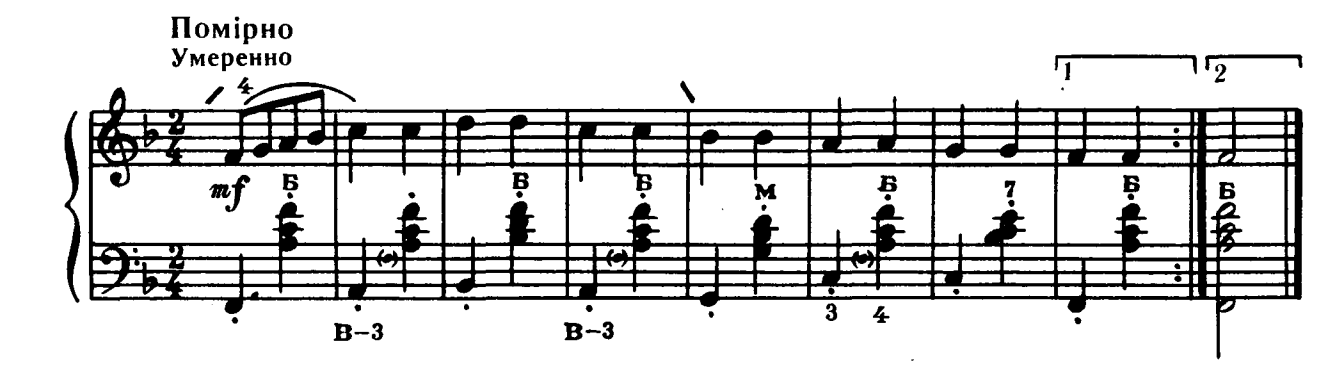

«Полянка»

Російська народна пісня

Полянка

Русская народная песня

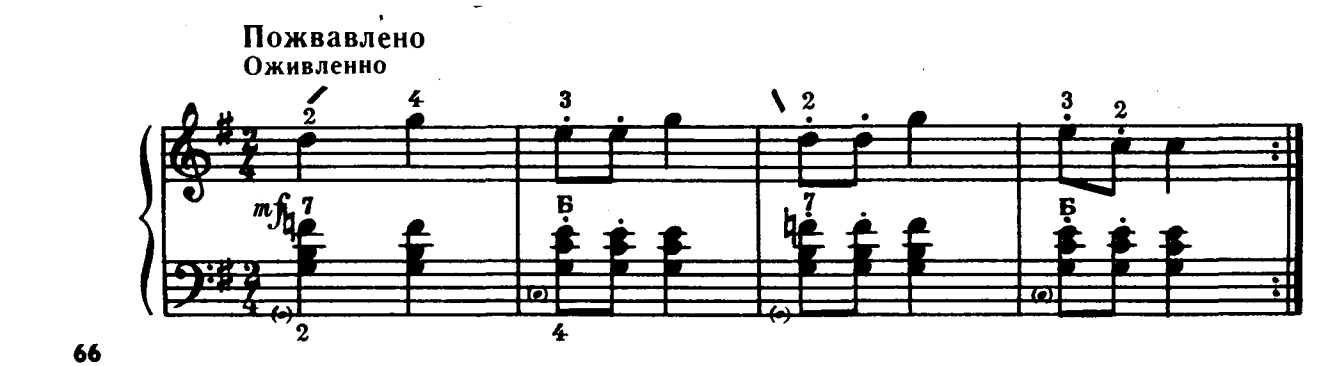

Ноты: Ale07.ru

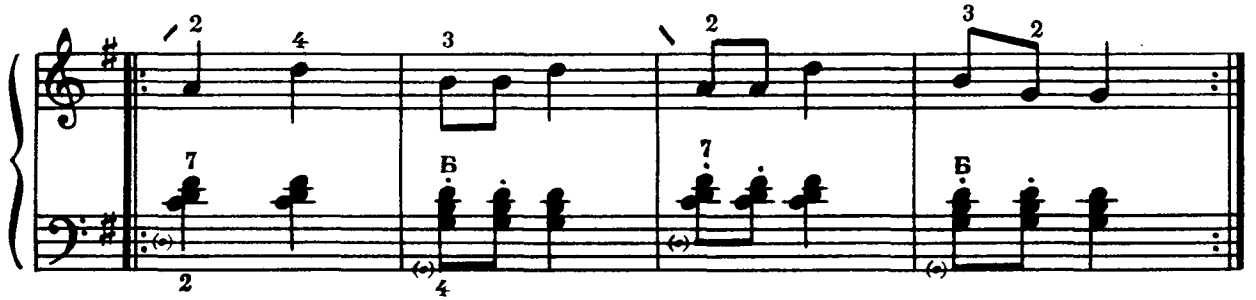

Пісня про коника

з мультфільму «Пригоди Незнайки»

В. Шаїнський

Песня о кузнечике

из мультфильма «Приключения Незнайки»

В. Шаинский

Рухливо
Подвижно

Ноты: Ale07.ru

ТРИДОЛЬНИЙ РОЗМІР

Портрет Ілліча

Л. Шульгін

ТРЕХДОЛЬНЫЙ РАЗМЕР

Портрет Ильича

Л. Шульгин

Помірно
Умеренно

mp

Ой під горою

Українська народна пісня

«Ой під горою»

Украинская народная песня

Бадьоро
Бодро

mf

Ноты: Ale07.ru

Женчичок-бренчичок

Українська народна пісня

«Женчичок-бренчичок»

Украинская народная песня

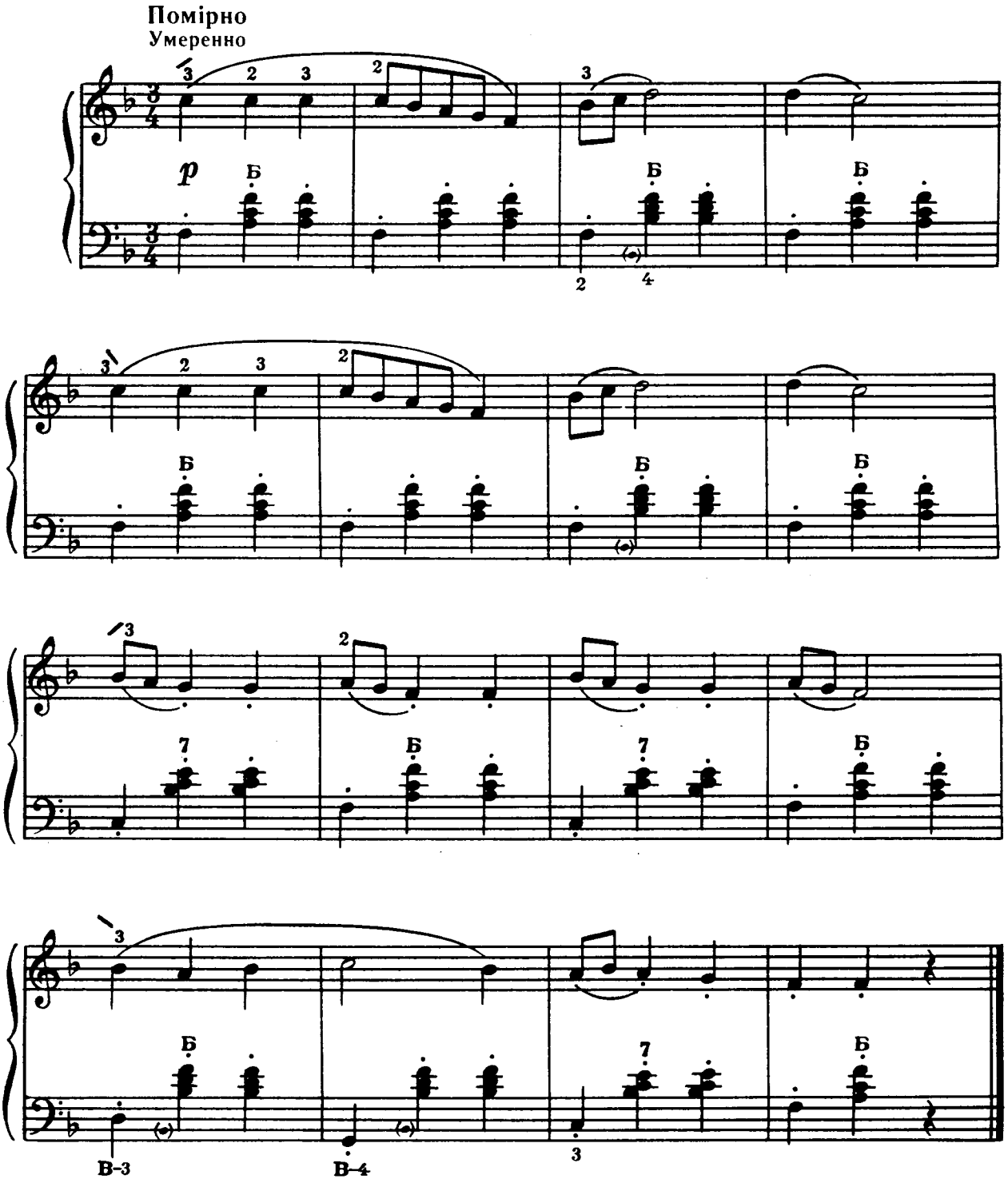

Ноты: Ale07.ru

Ой дівчино, шумить гай

Українська народна пісня

«Ой дівчино, шумить гай»

Украинская народная песня

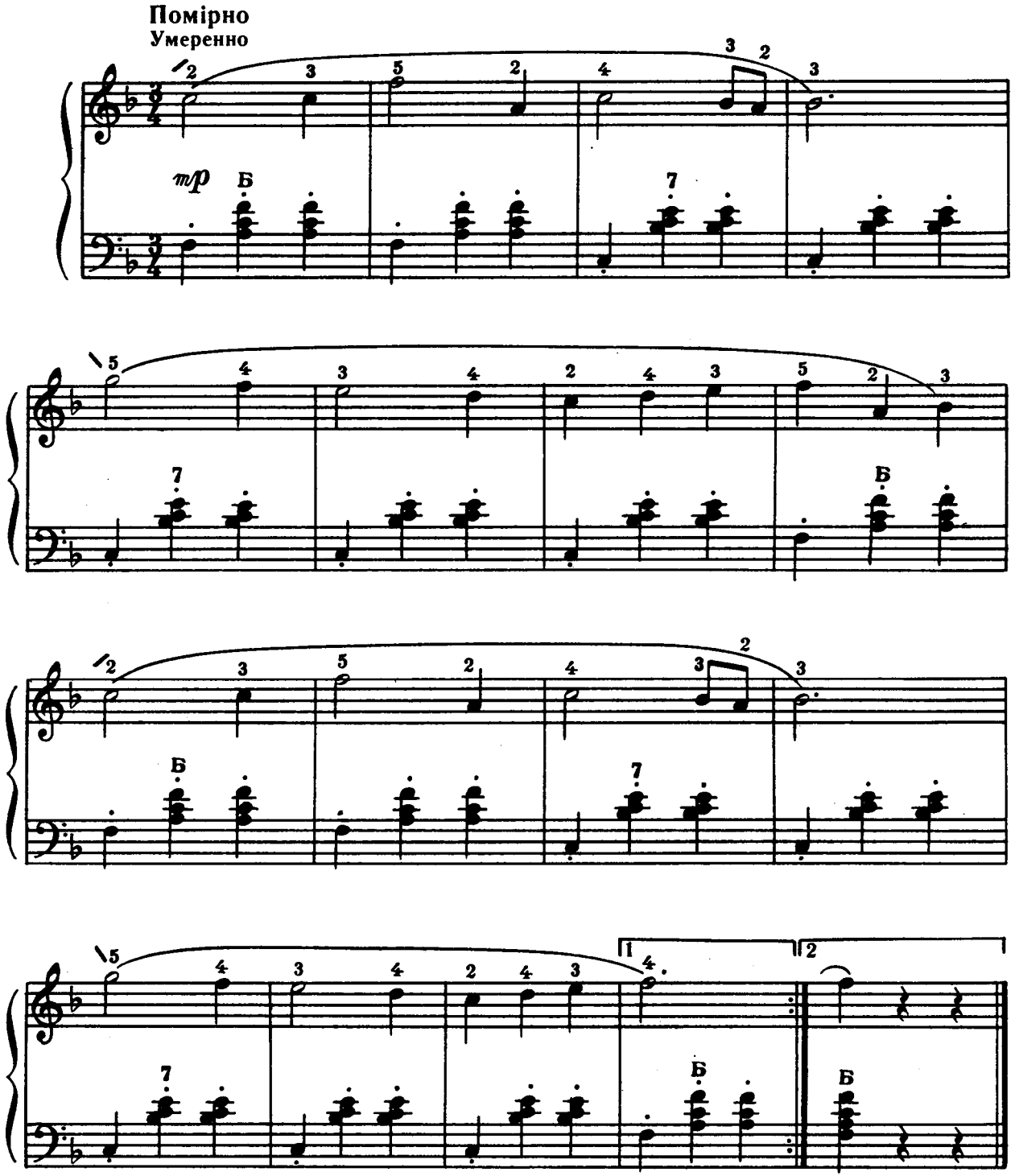

Ноты: Ale07.ru

Пісня

В. Вітлін

Песня

В. Витлин

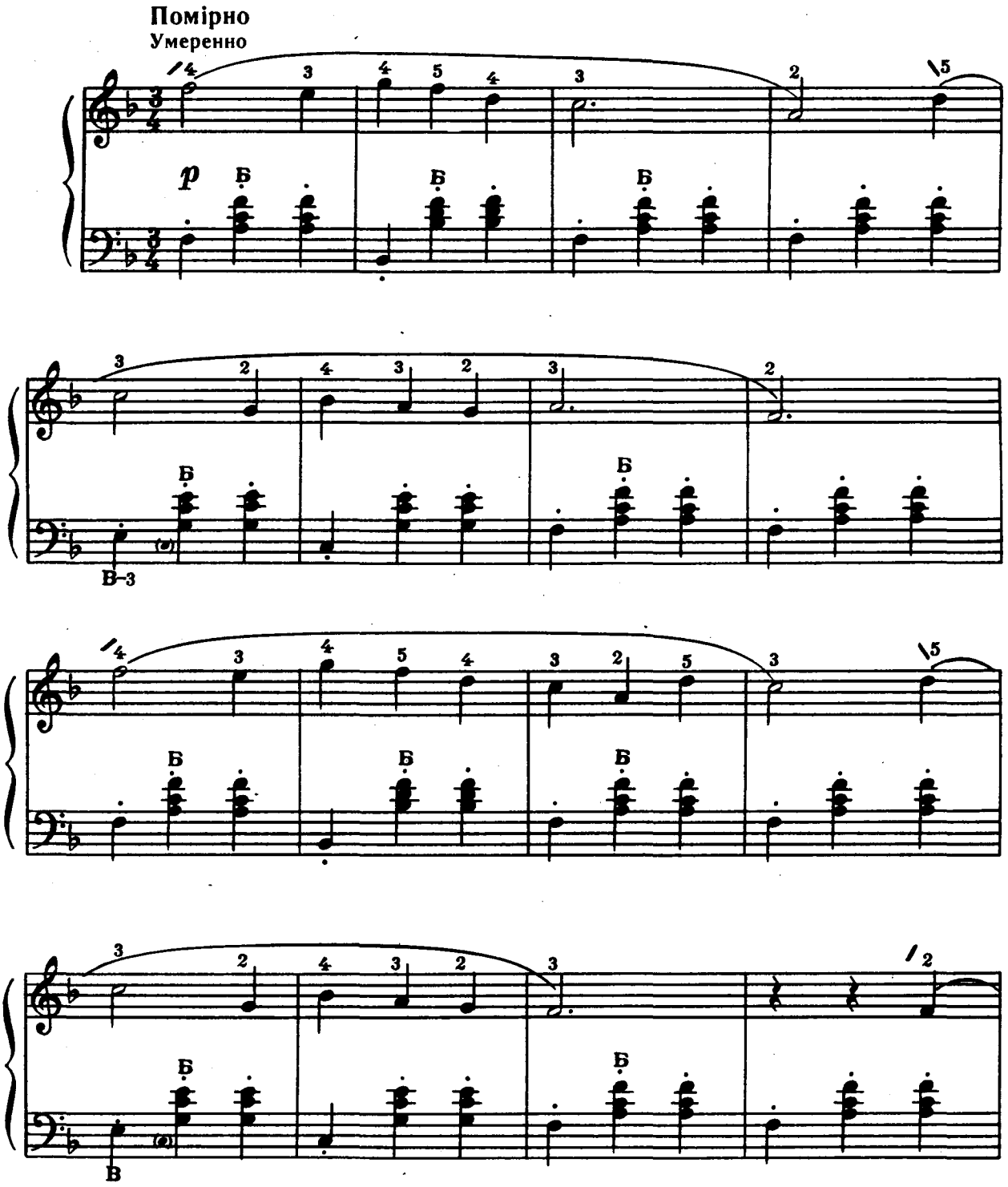

Ноты: Ale07.ru

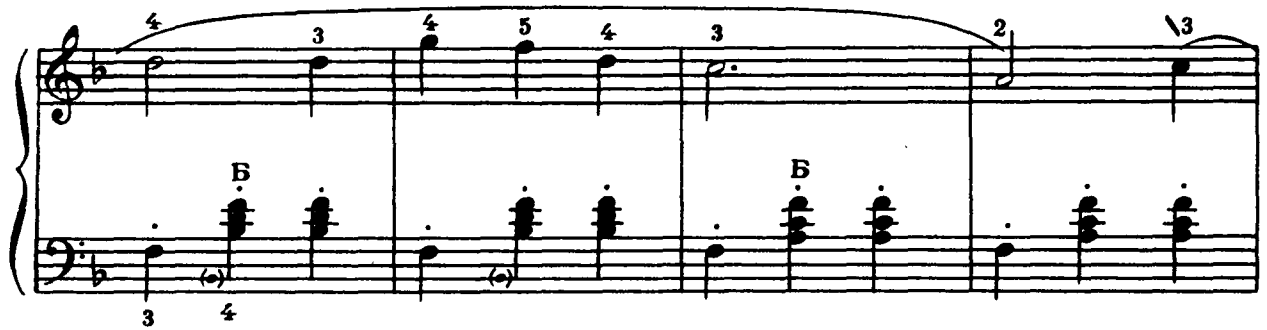

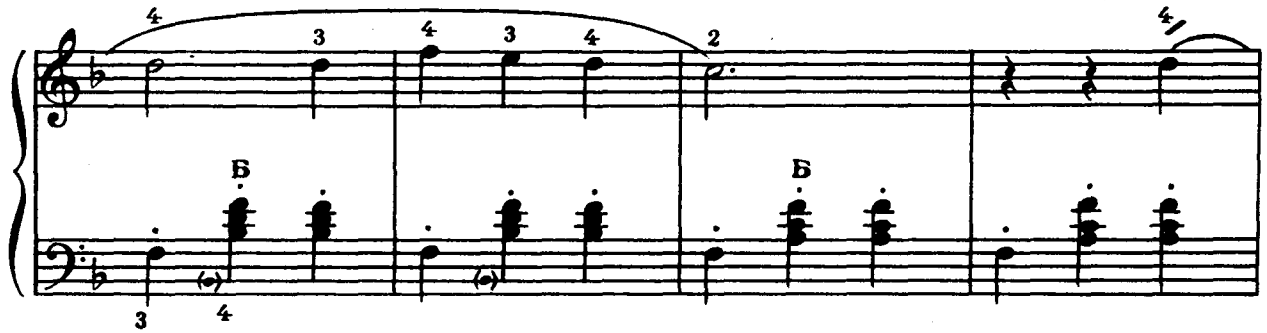

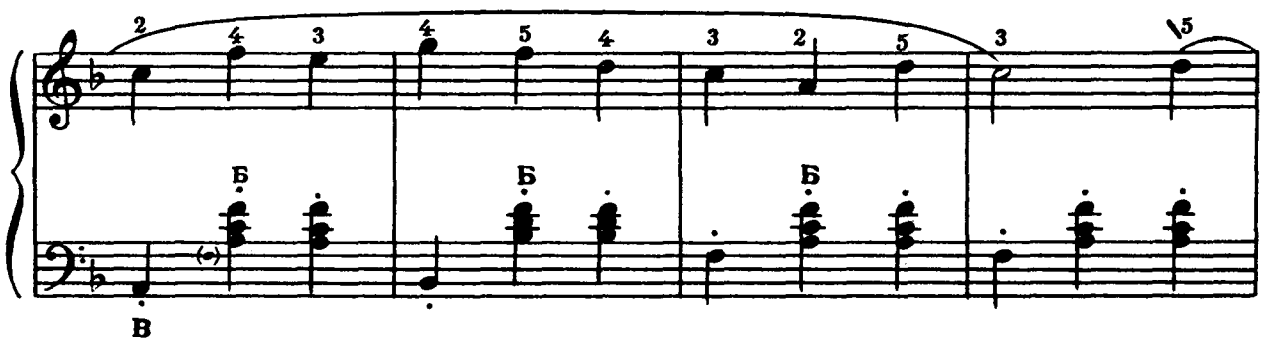

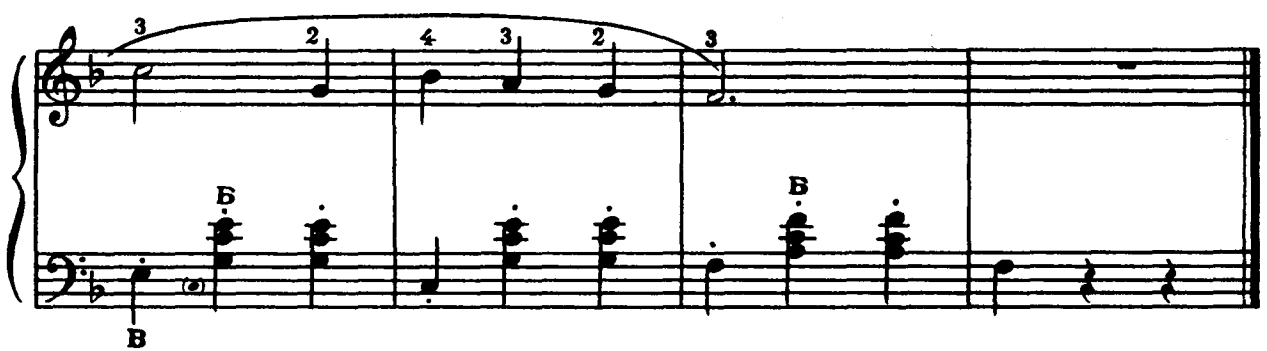

Ноты: Ale07.ru

АРПЕДЖІО АРПЕДЖИО

Вправи Упражнения

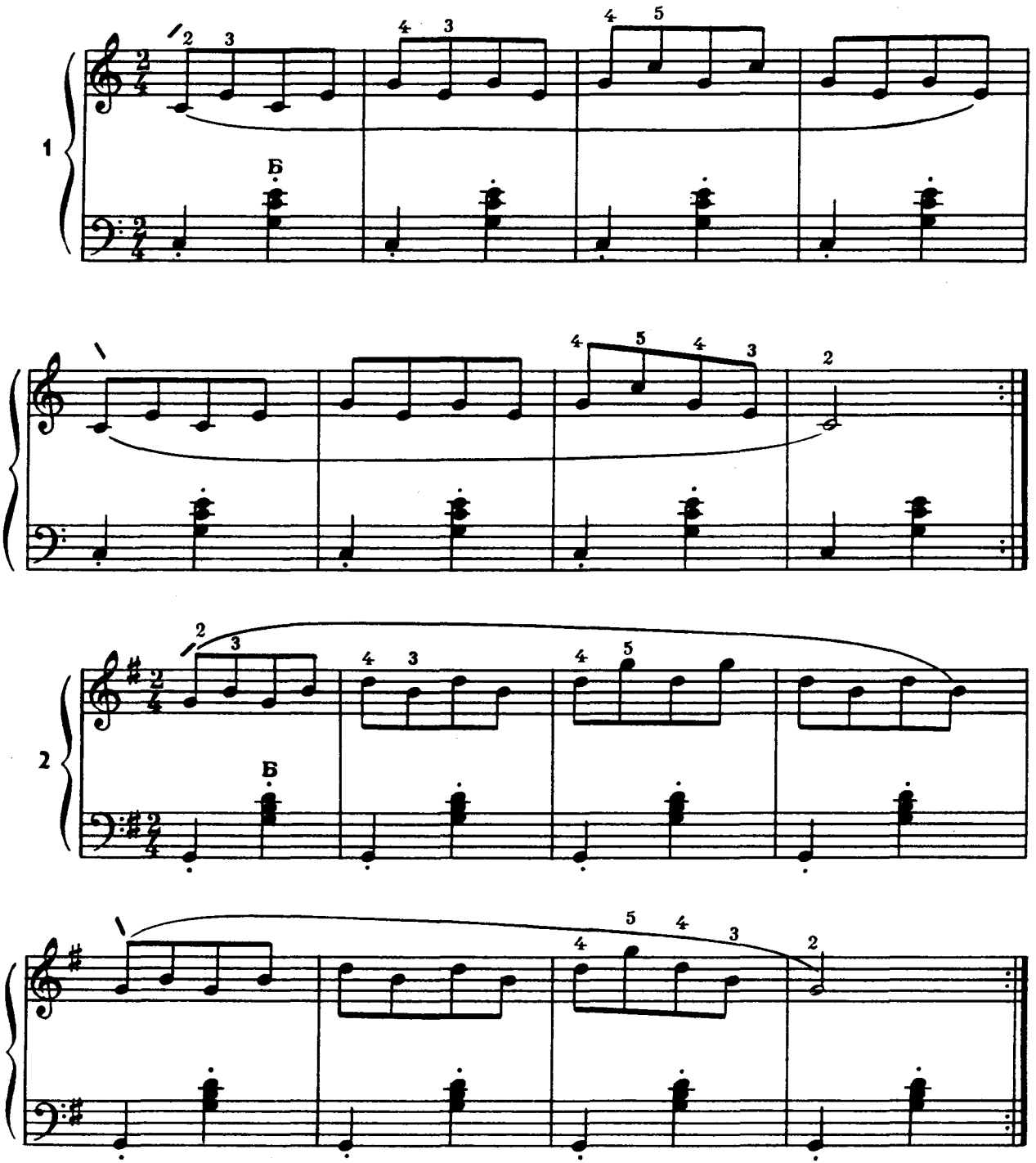

Ноты: Ale07.ru

На човнику

Башкирська народна пісня

На лодочке

Башкирская народная песня

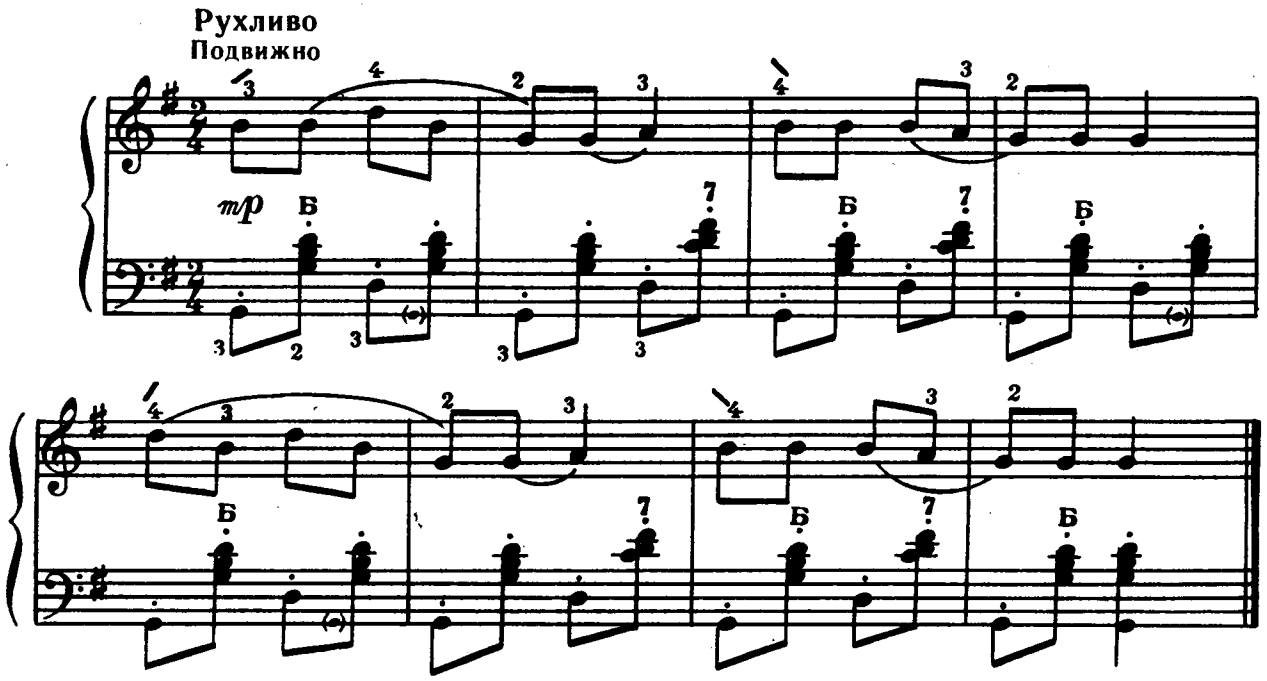

«Теремок»

Російська народна пісня

Теремок

Русская народная песня

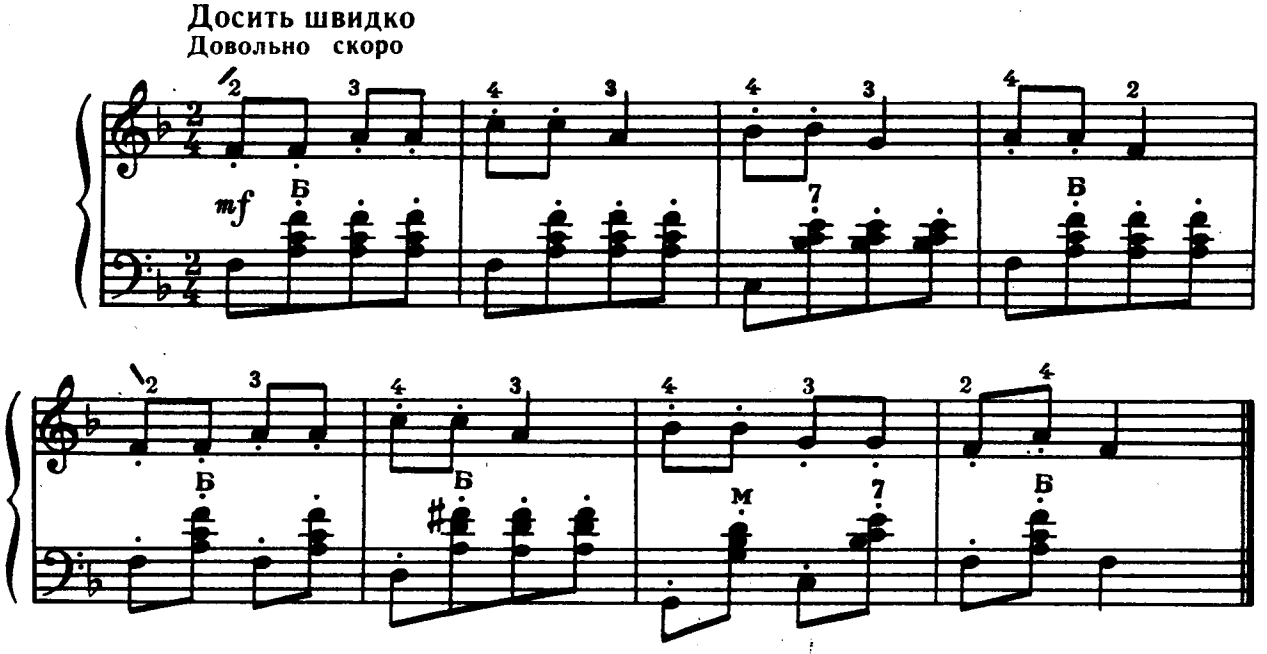

Ноты: Ale07.ru

Німецька народна пісня **Немецкая народная песня**

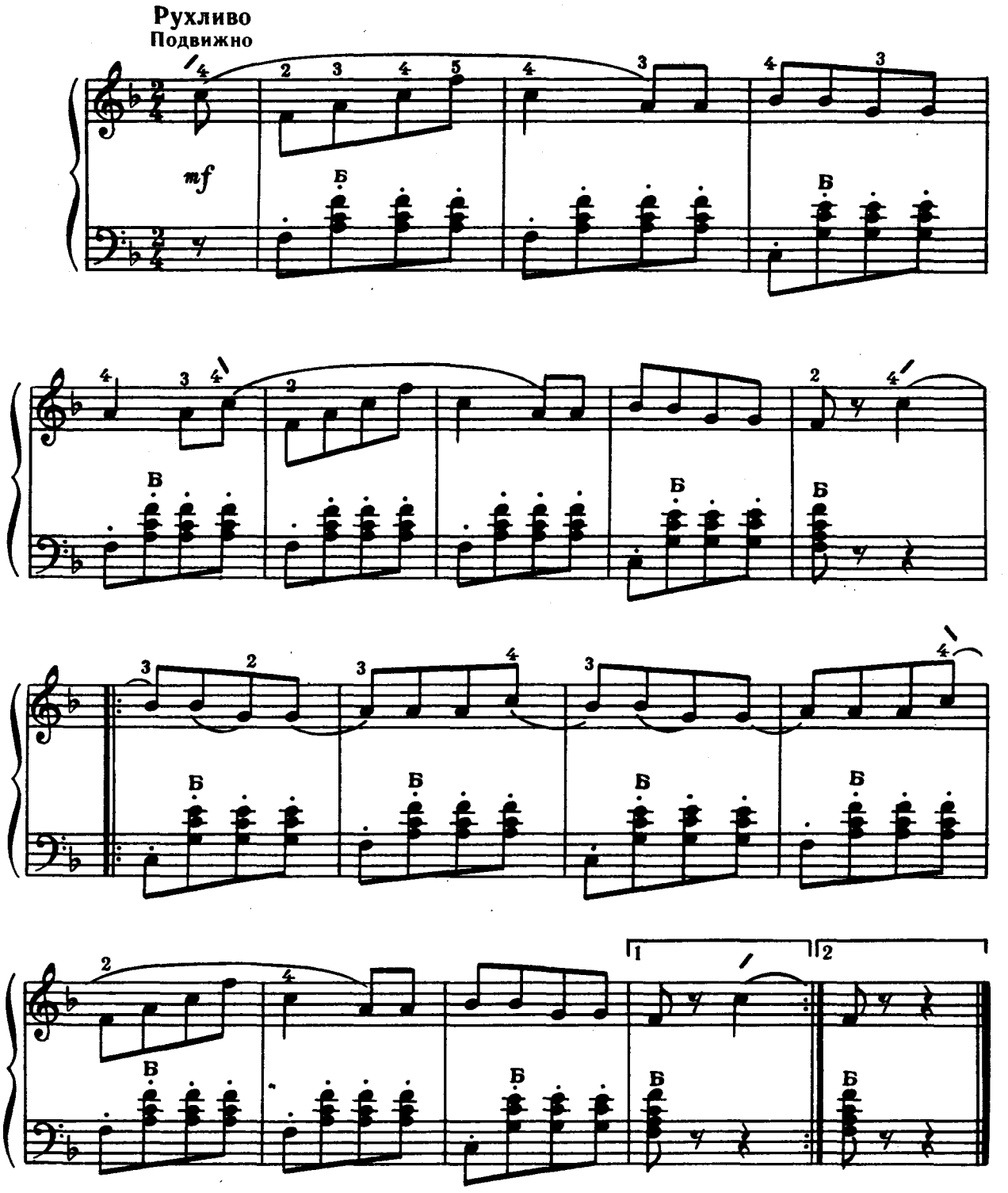

Ноты: Ale07.ru

Чеська народна пісня

Чешская народная песня

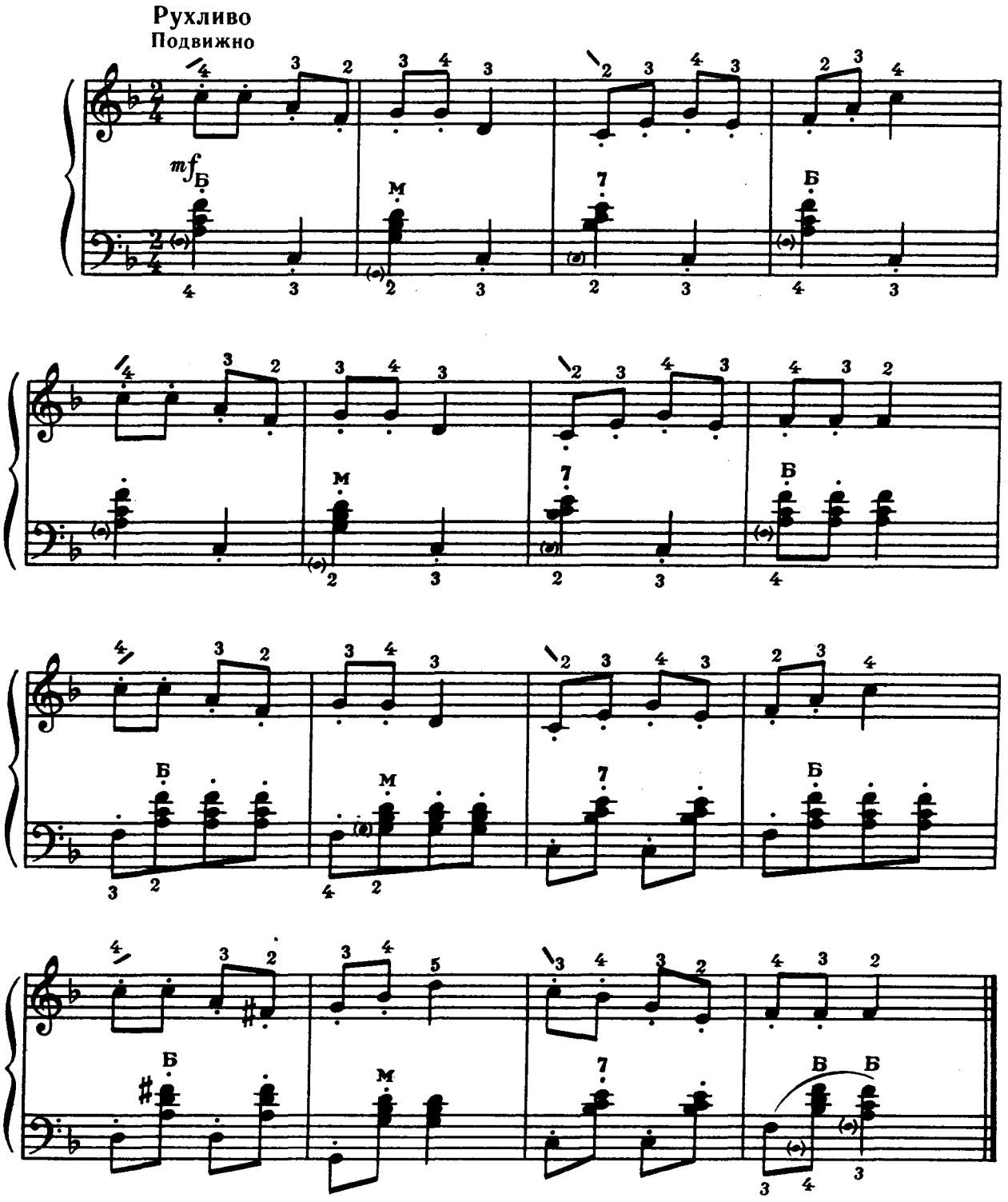

Ноты: Ale07.ru

Весела сопілочка

М. Красев

Веселая дудочка

М. Красев

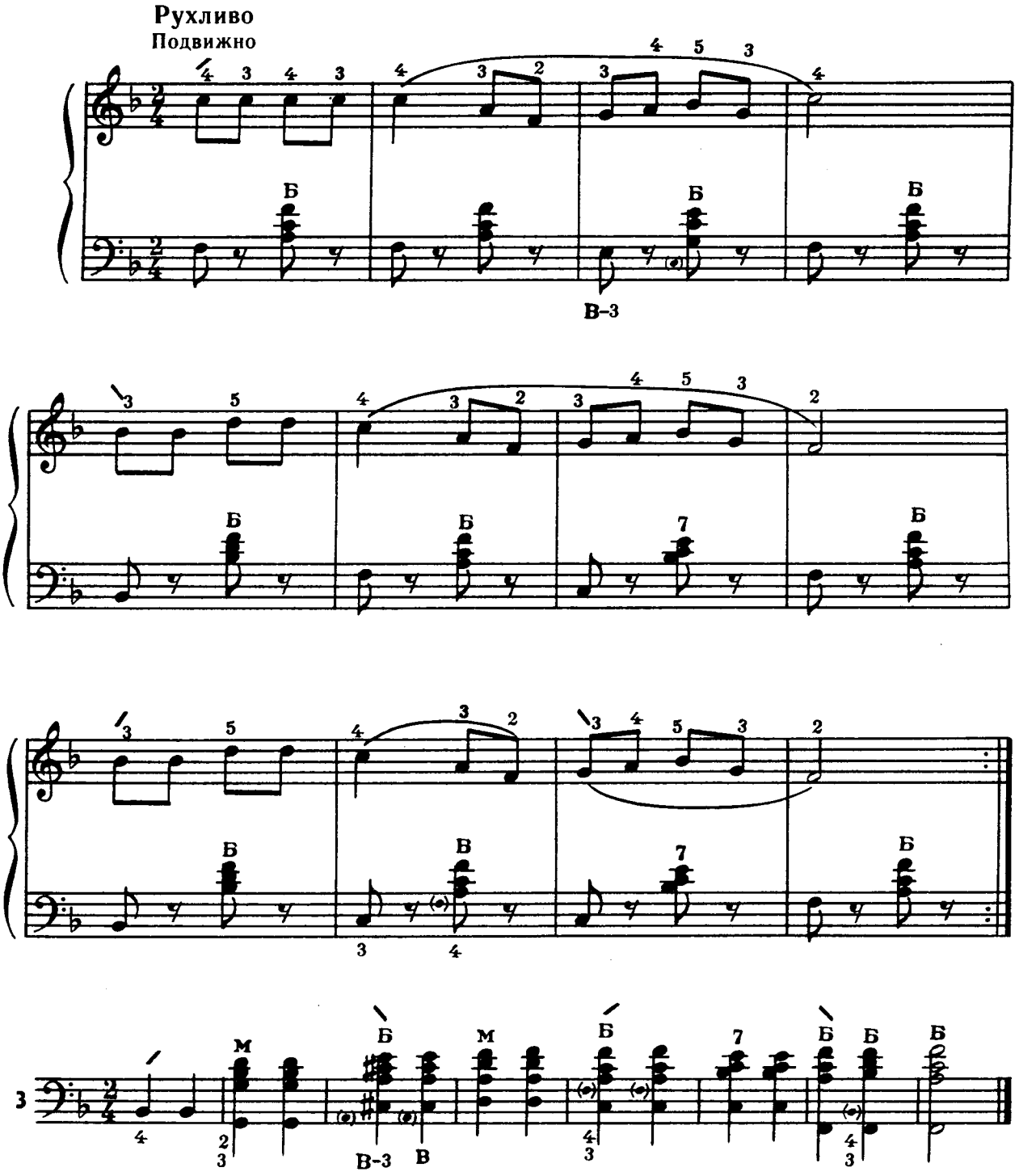

Ноты: Ale07.ru

Ялинка

Л. Бекман

Елочка

Л. Бекман

Повільно
Медленно

Осінь

Дитяча пісенька

Осень

Детская песенка

Повільно
Медленно

Ноты: Ale07.ru

ШІСТНАДЦЯТІ НОТИ

ШЕСТНАДЦАТЫЕ НОТЫ

Вправи

Упражнения

1

2

Молдавський народний танець

Молдавский народный танец

Рухливо
Подвижно

mf

mp

Ноты: Ale07.ru

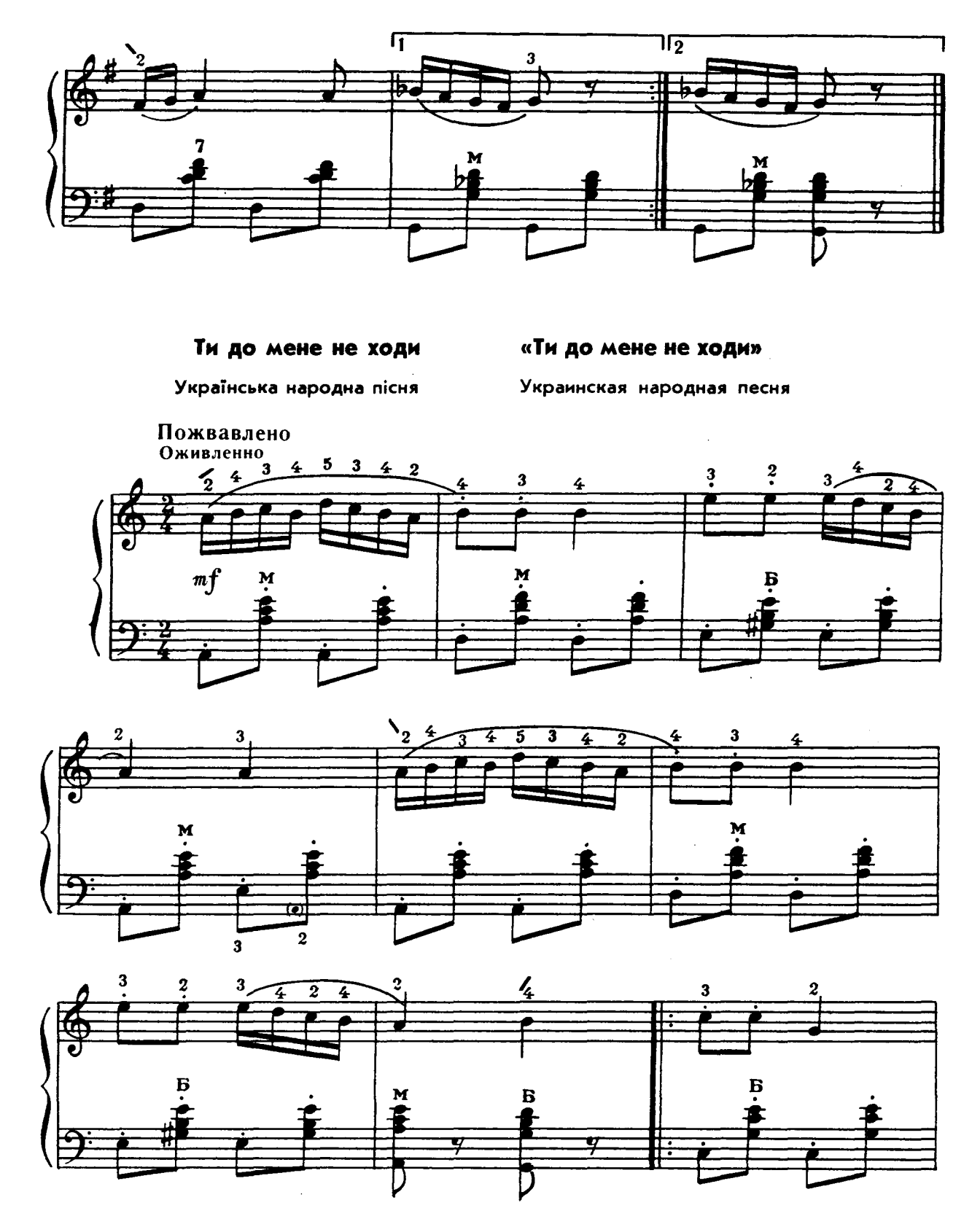

Ноты: Ale07.ru

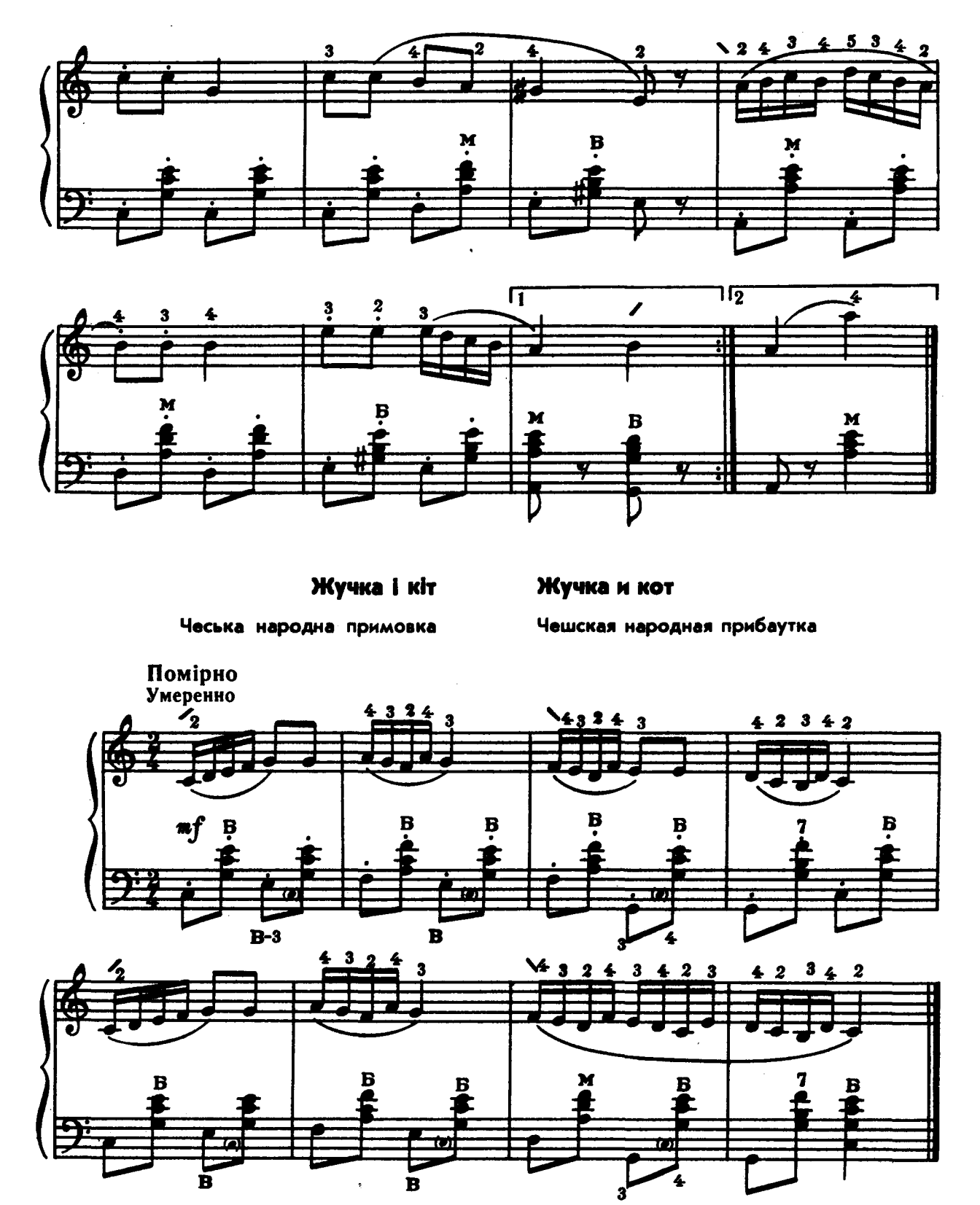

Жучка і кіт

Чеська народна примовка

Жучка и кот

Чешская народная прибаутка

Ноты: Ale07.ru

СПОЛУЧЕННЯ ВОСЬМОЇ ТА ДВОХ ШІСТНАДЦЯТИХ

Марш

Д. Шостакович

СОЧЕТАНИЕ ВОСЬМОЙ И ДВУХ ШЕСТНАДЦАТЫХ

Марш

Д. Шостакович

Темп маршу
Темп марша

mf

Козачок

Л. Ревуцький

Казачок

Л. Ревуцкий

Рухливо
Подвижно

mf

simile

Ноты: Ale07.ru

Марш

В. Задерацький

Марш

В. Задерацкий

Темп маршу

Темп марша

mf Б

Козак

Ю. Щуровський

Казак

Ю. Щуровский

Пожвавлено

Оживленно

mf

Ноты: Ale07.ru

Трава, трава зелена

Моравська народна пісня

Трава, трава зеленая

Моравская народная песня

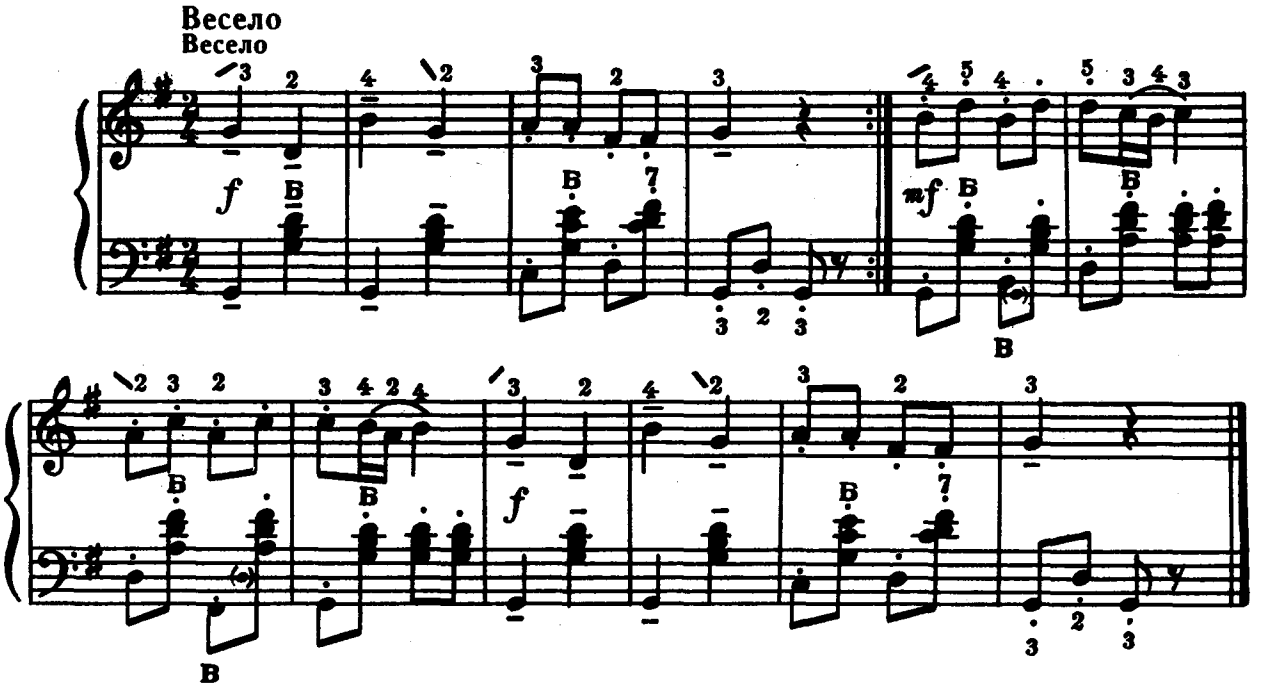

Скакалка

Д. Файзі

Скакалка

Д. Файзи

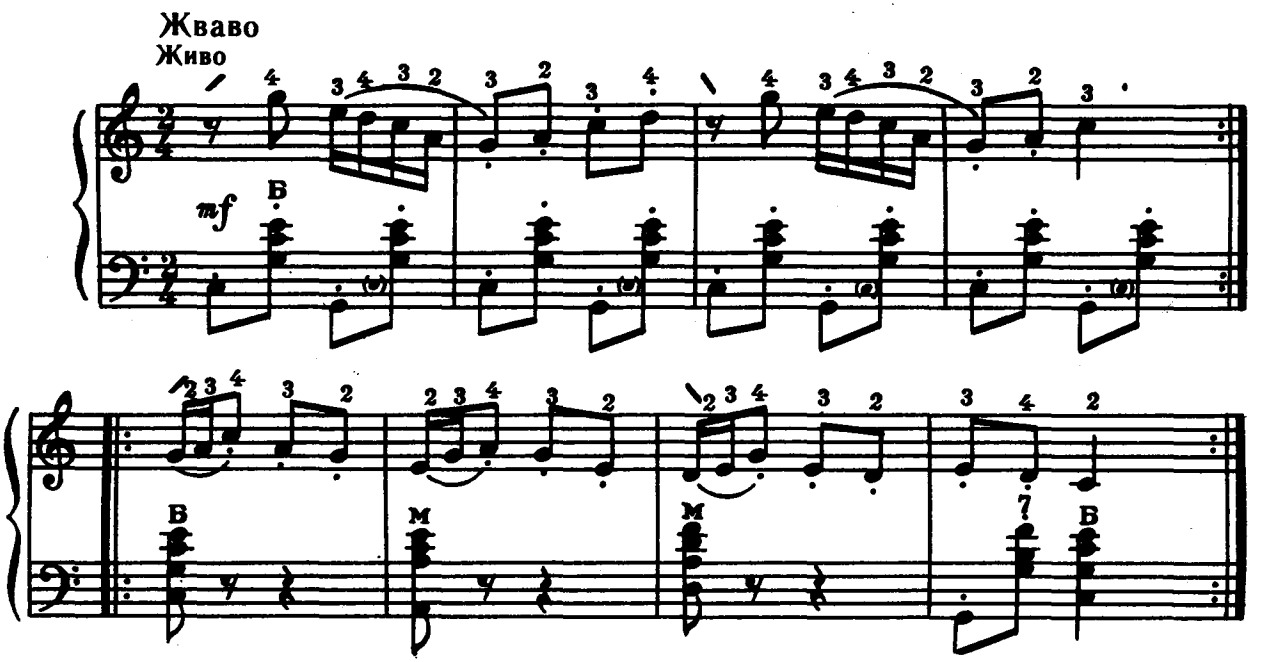

Ноты: Ale07.ru

Заїнько

О. Гедіке

Заинька

А. Гедике

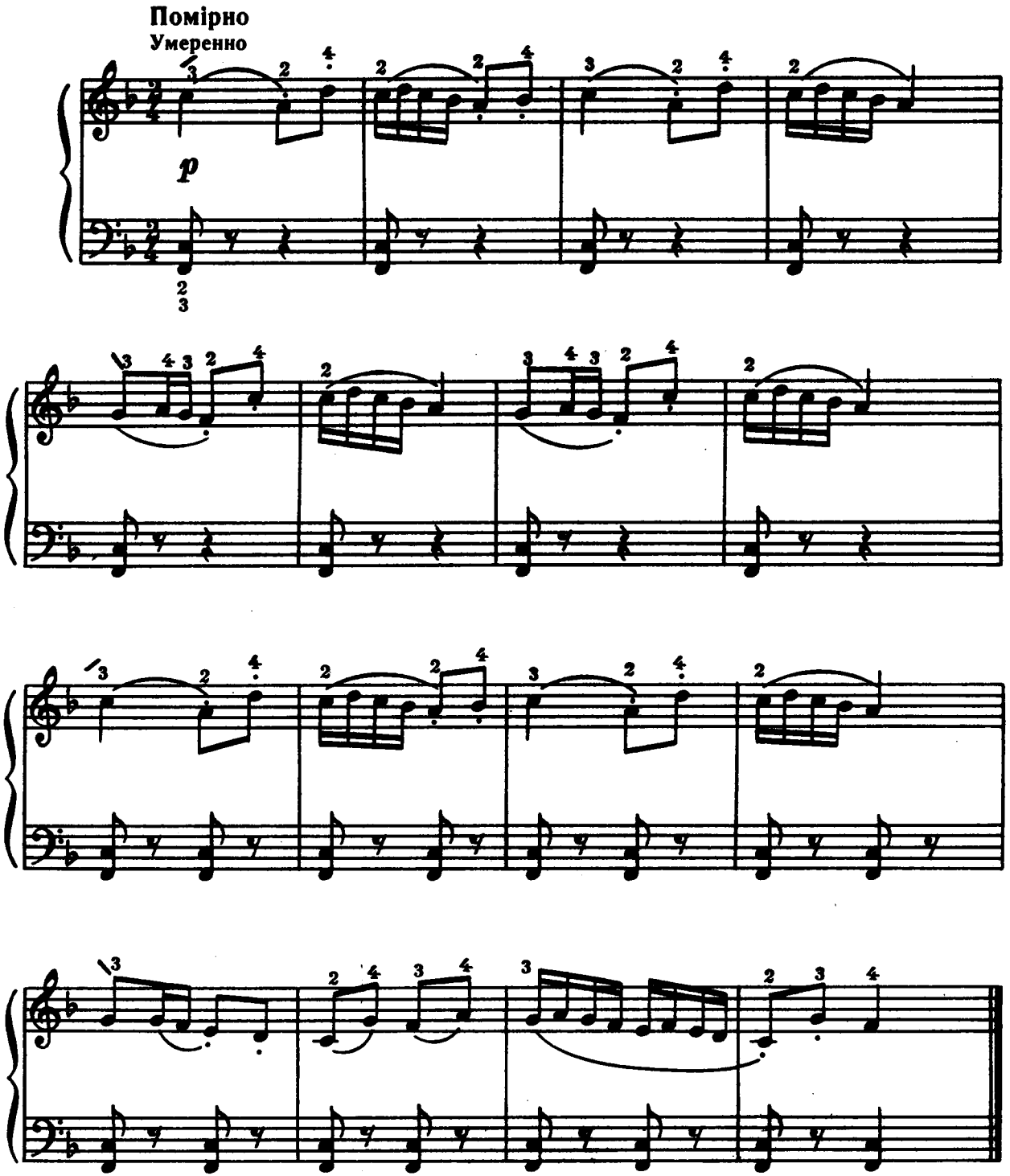

Ноты: Ale07.ru

Додаток

Іграшки давно заснули

З телепередачі «На добраніч, малюки»

А. Островський

Приложение

Спят усталые игрушки

Из телепередачи «Спокойной ночи, малыши»

А. Островский

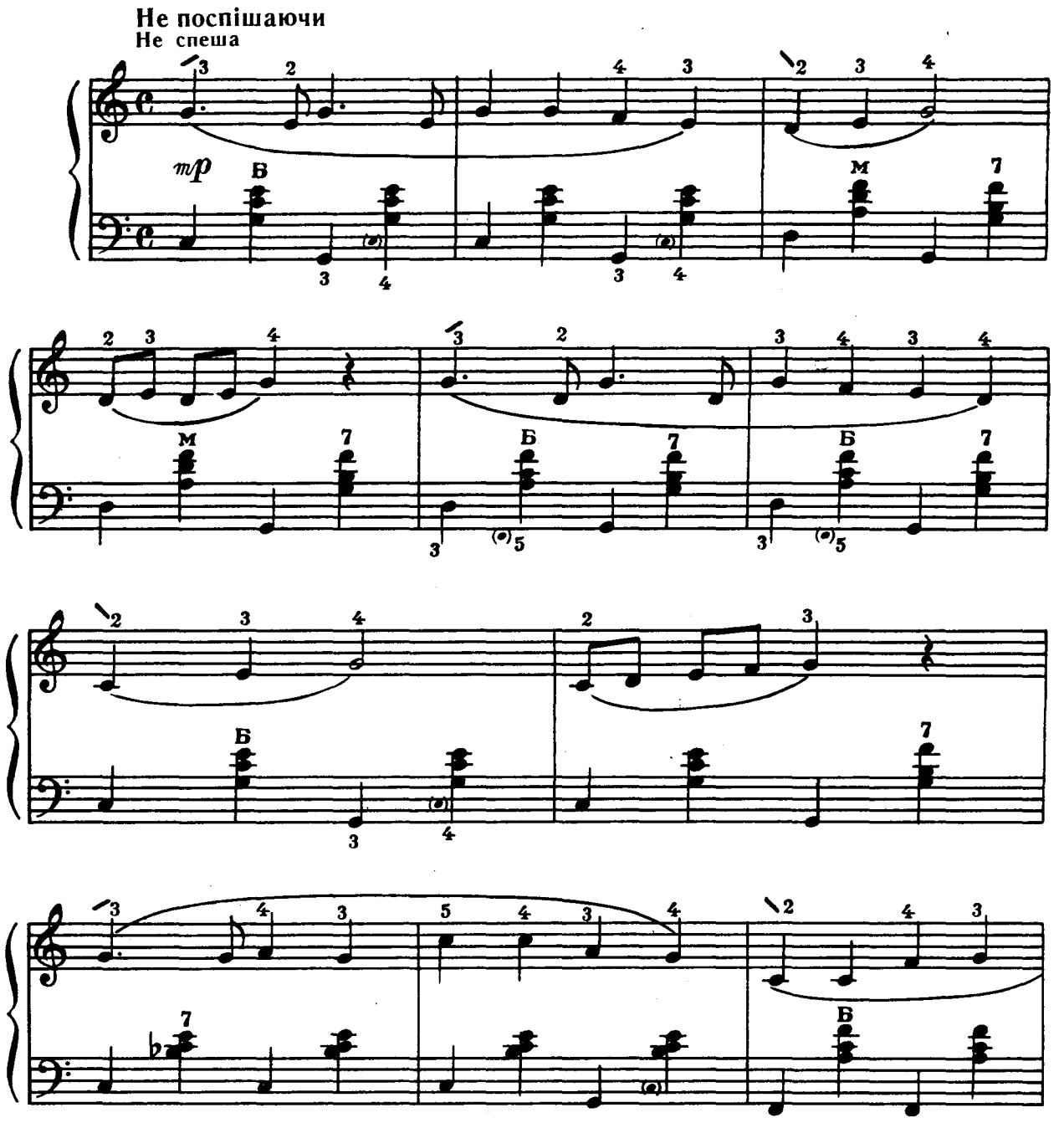

Ноты: Ale07.ru

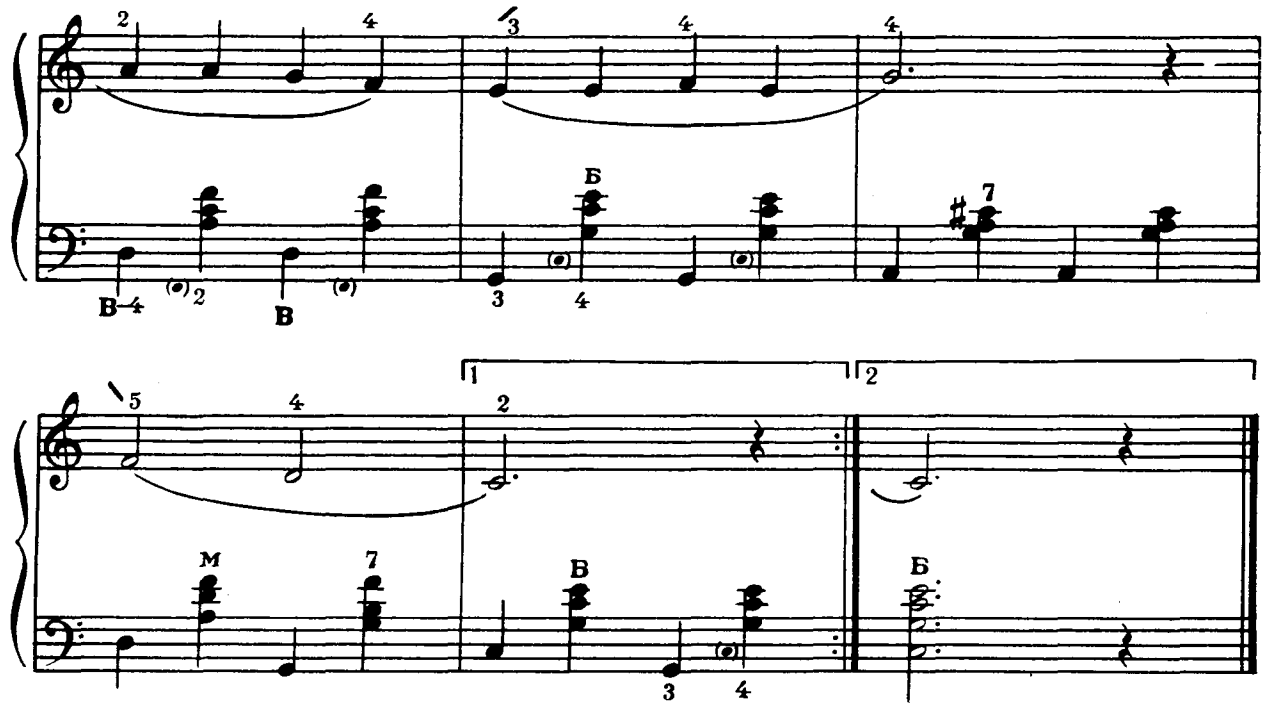

Перша пісня

В. Кирейко

Первая песня

В. Кирейко

Пожвавлено
Оживленно

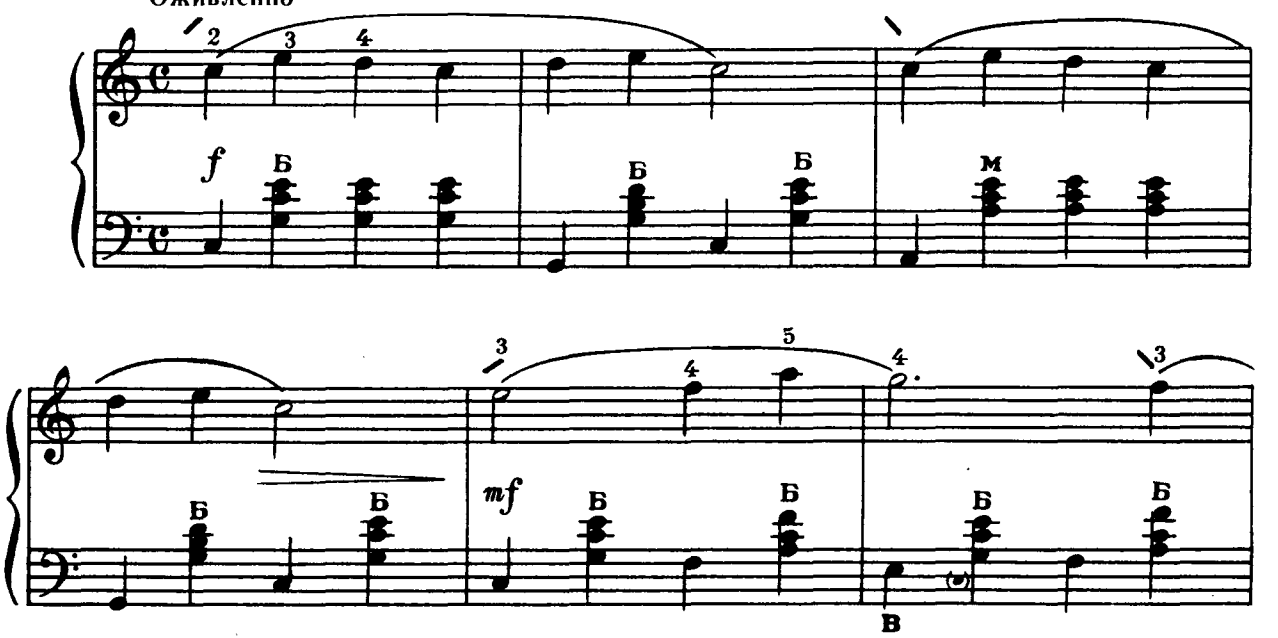

Ноты: Ale07.ru

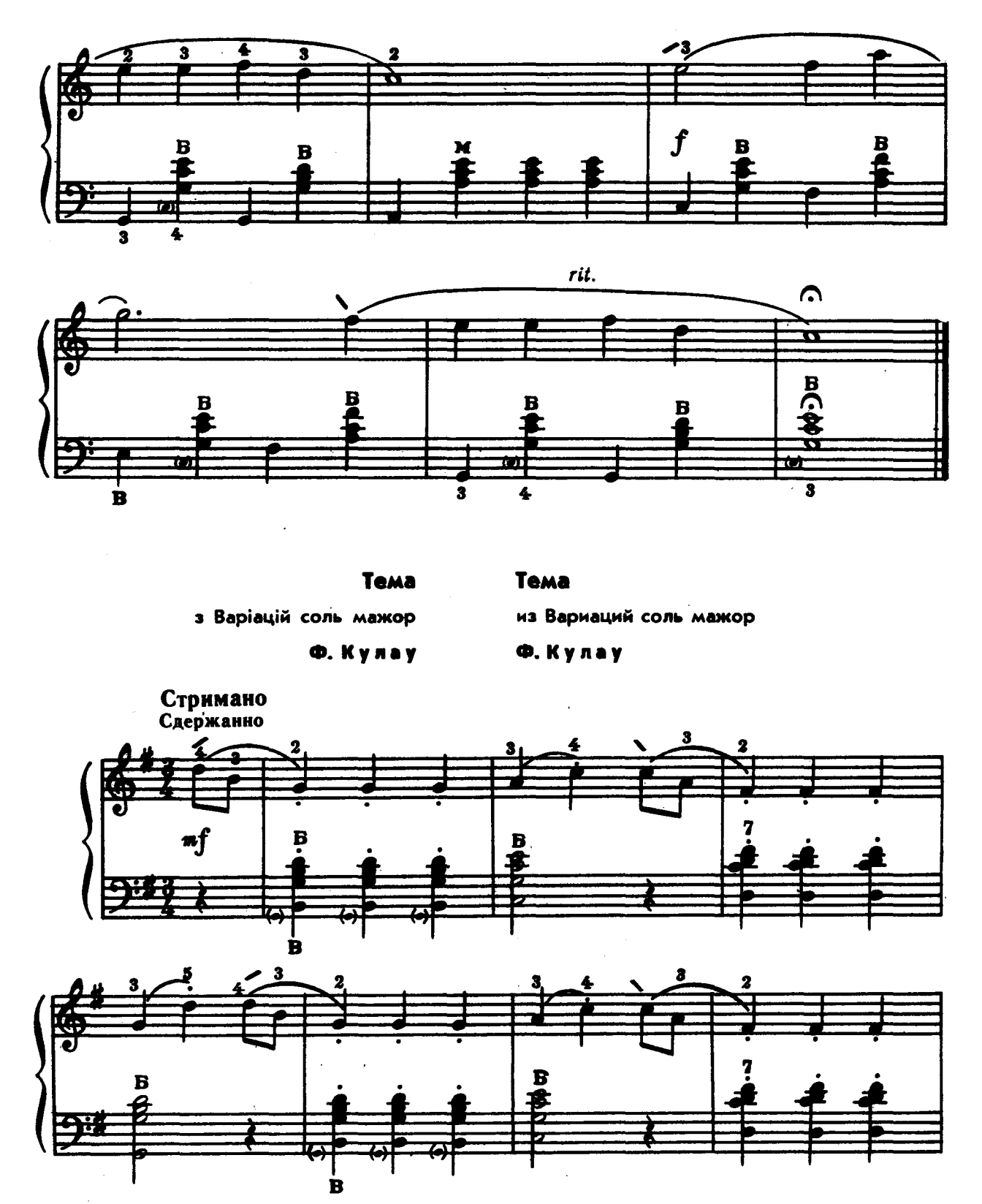

Тема

з Варіацій соль мажор

Ф. Кулау

Тема

из Вариаций соль мажор

Ф. Кулау

Ноты: Ale07.ru

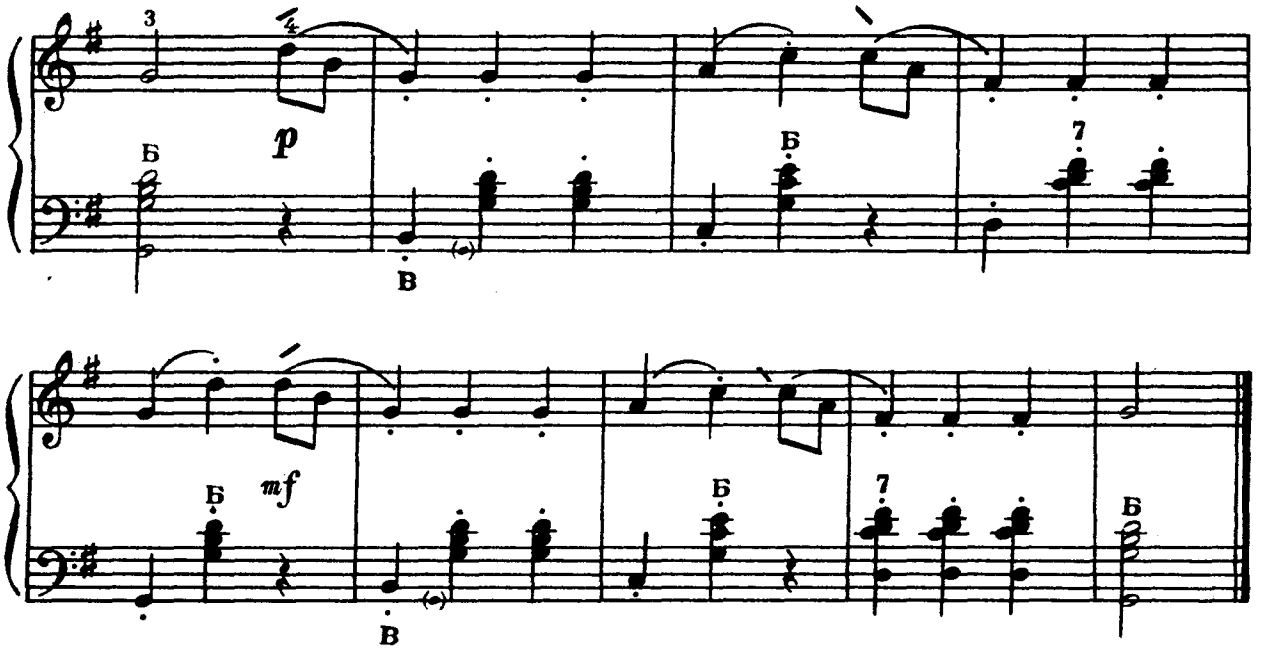

Ой піду я до млина

Українська народна пісня

«Ой піду я до млина»

Украинская народная песня

Рухливо

Подвижно

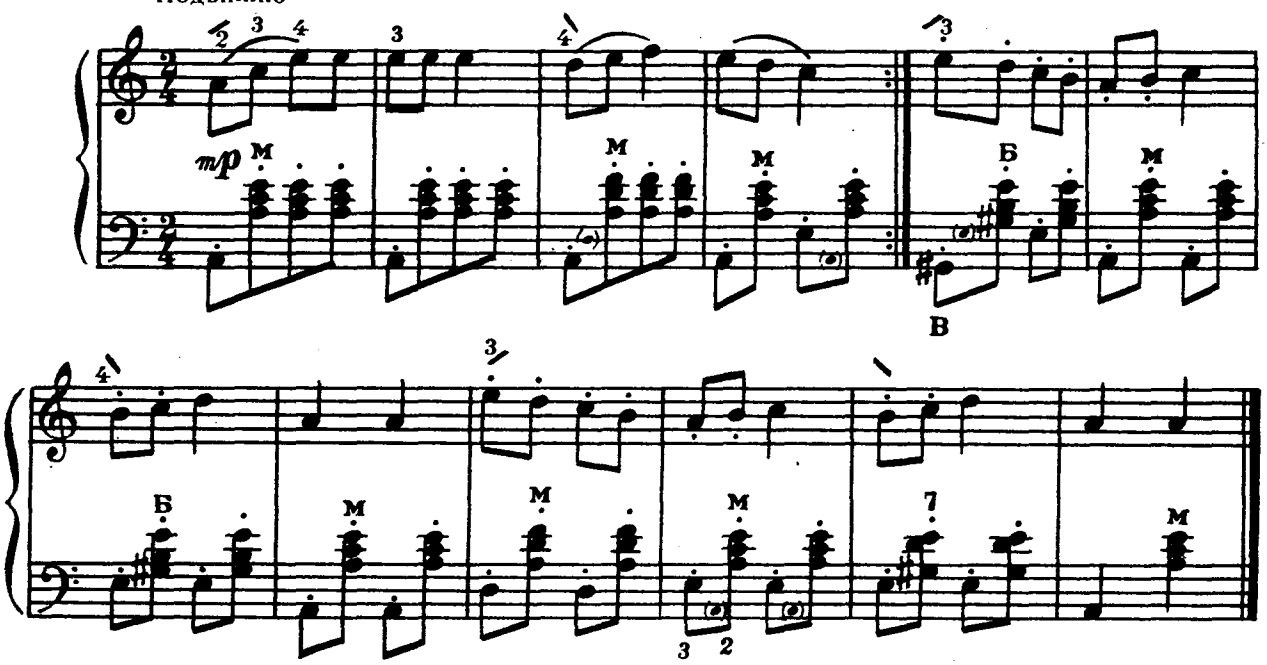

Ноты: Ale07.ru

Буратіно

З кінофільму «Пригоди Буратіно»

А. Лєпін

Буратино

Из кинофильма «Приключения Буратино»

А. Лепин

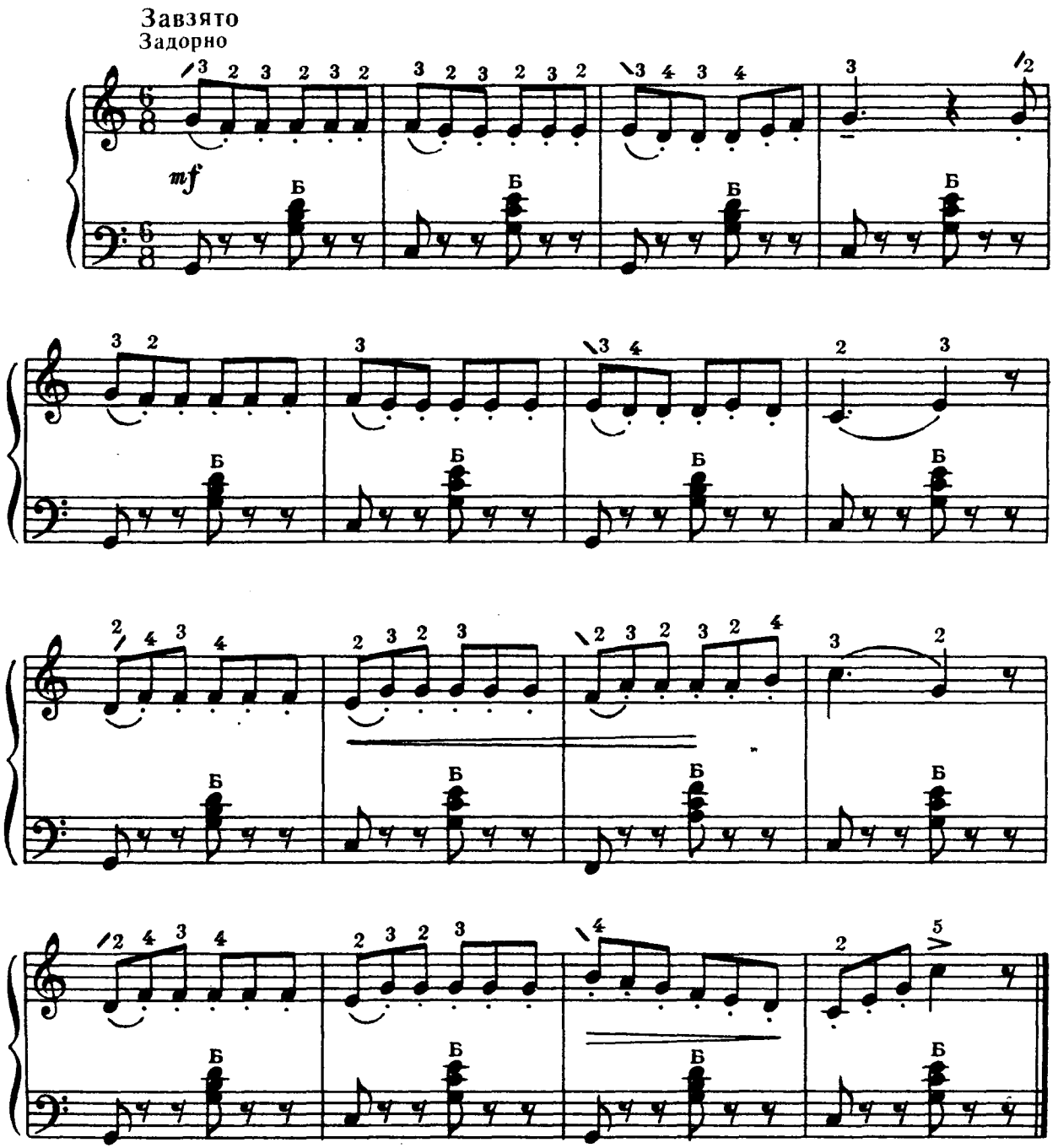

Ноты: Ale07.ru

Танець

М. Парцхаладзе

Танец

М. Парцхаладзе

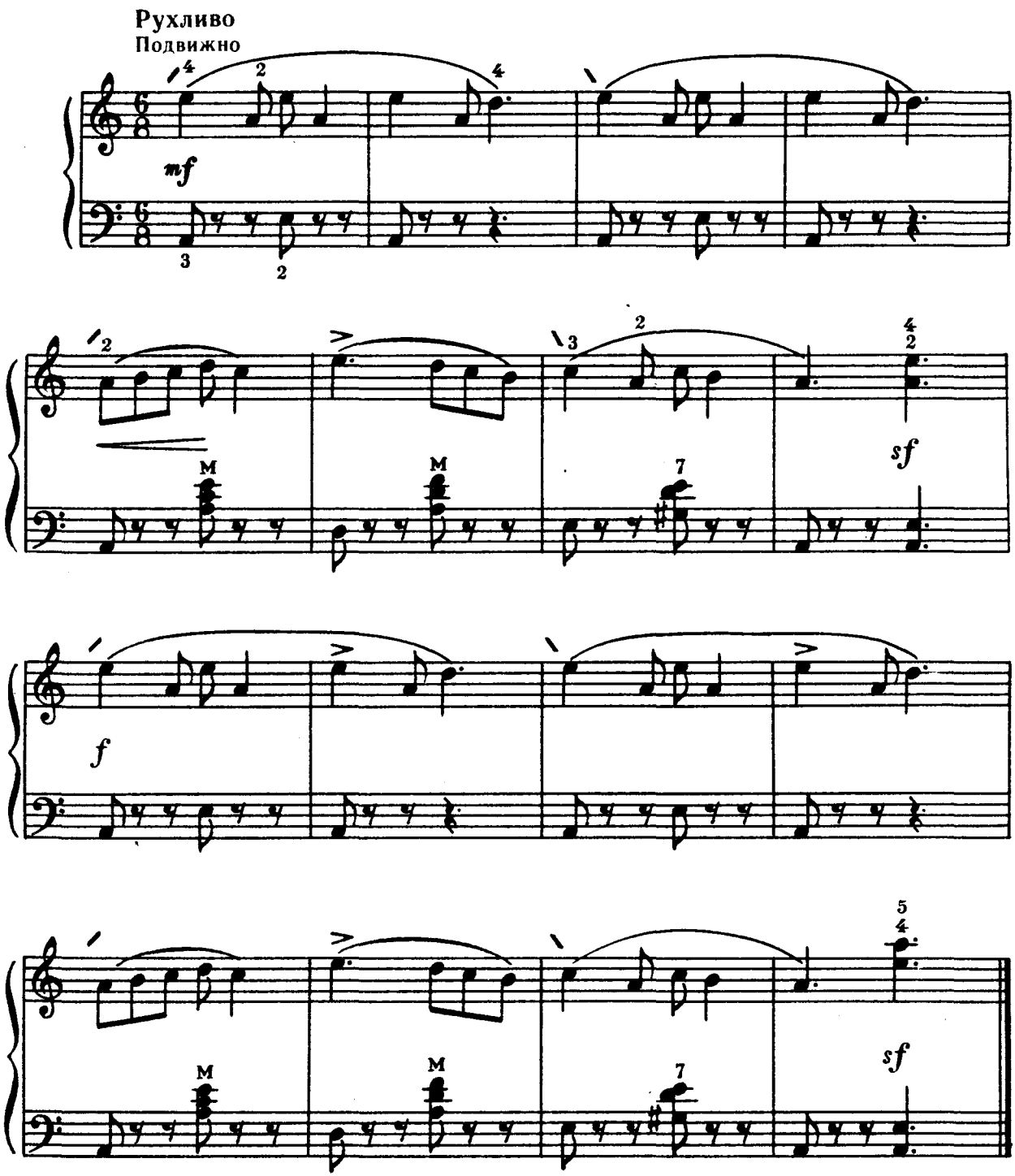

7*

Ноты: Ale07.ru

Метелиця

Український народний танець

Метелица

Украинский народный танец

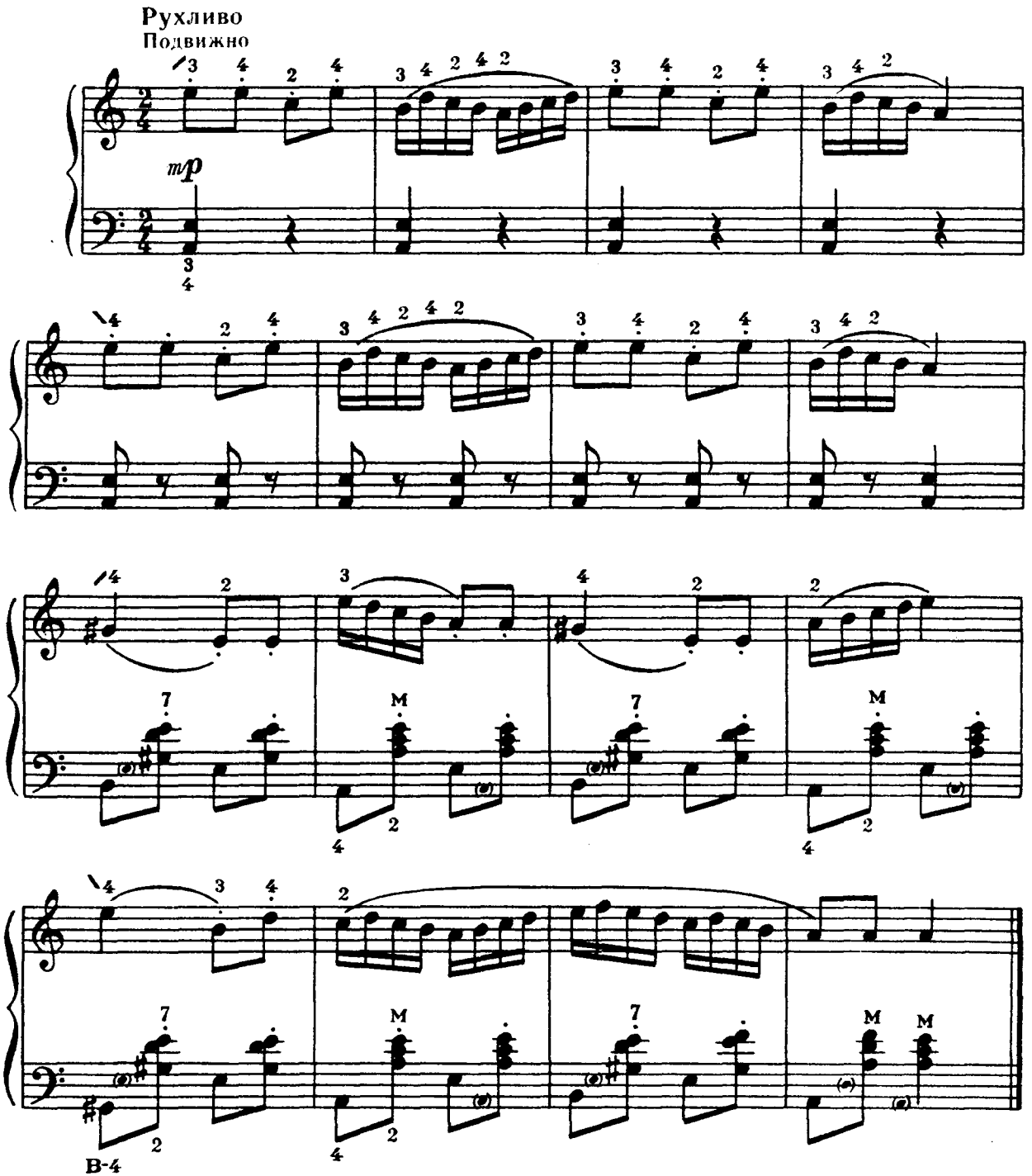

Ноты: Ale07.ru

Справжній друг

З мультфільму «Тимко і Димко»

Б. Савельєв

Настоящий друг

Из мультфильма «Тимка и Димка»

Б. Савельев

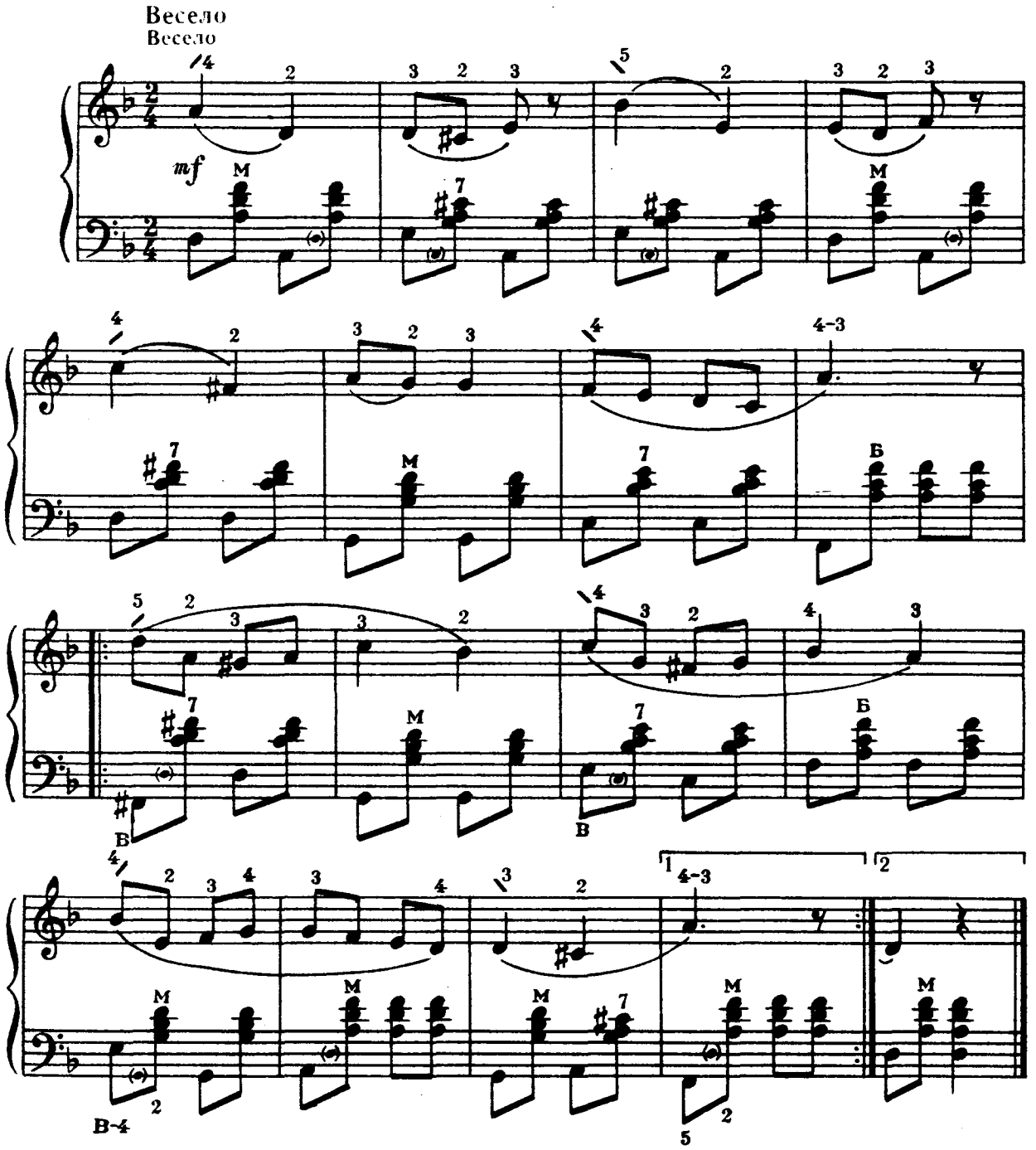

Ноты: Ale07.ru

Полька

А. Тихончук

Полька

А. Тихончук

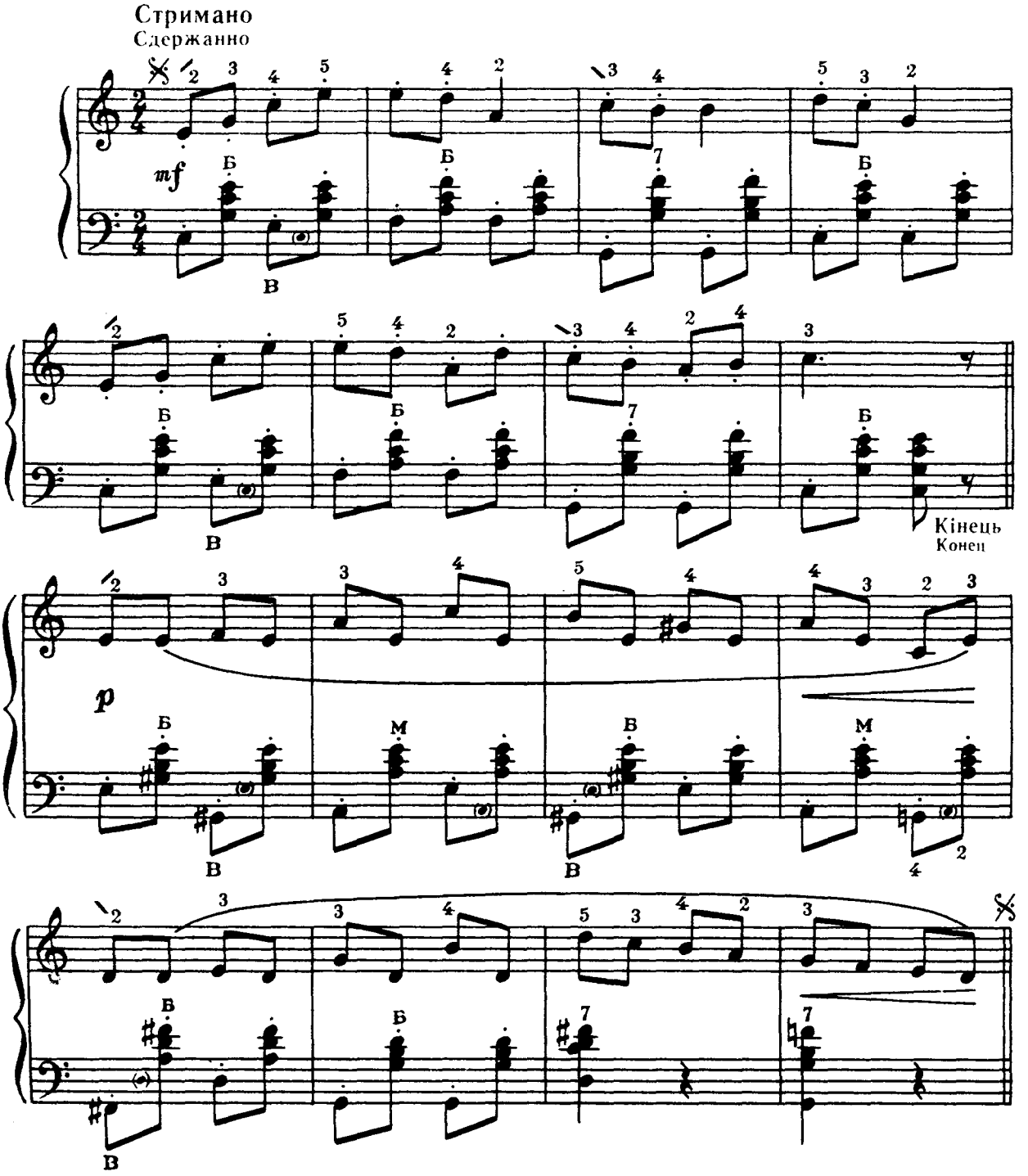

Ноты: Ale07.ru

Естонський народний танець

Эстонский народный танец

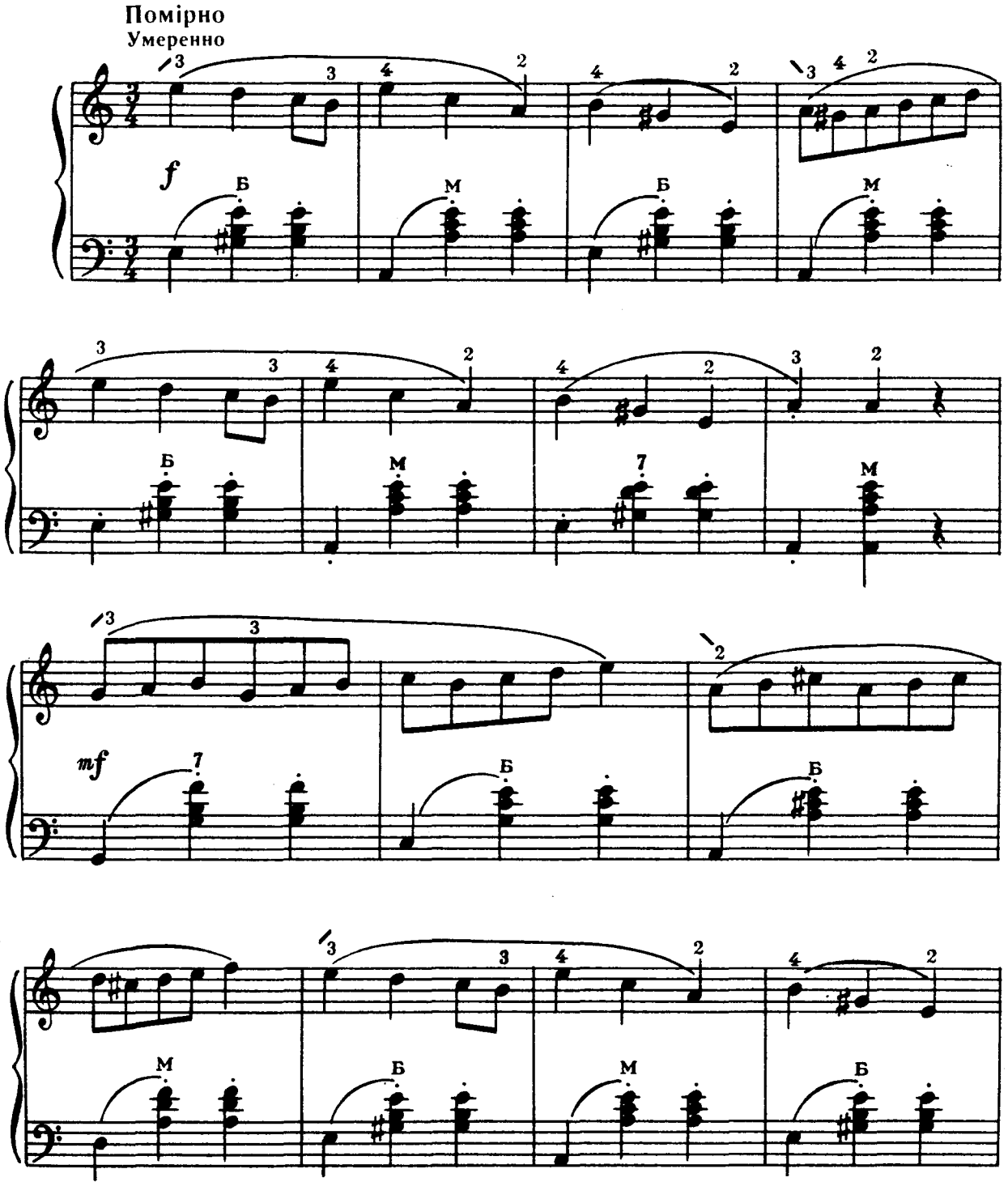

Ноты: Ale07.ru

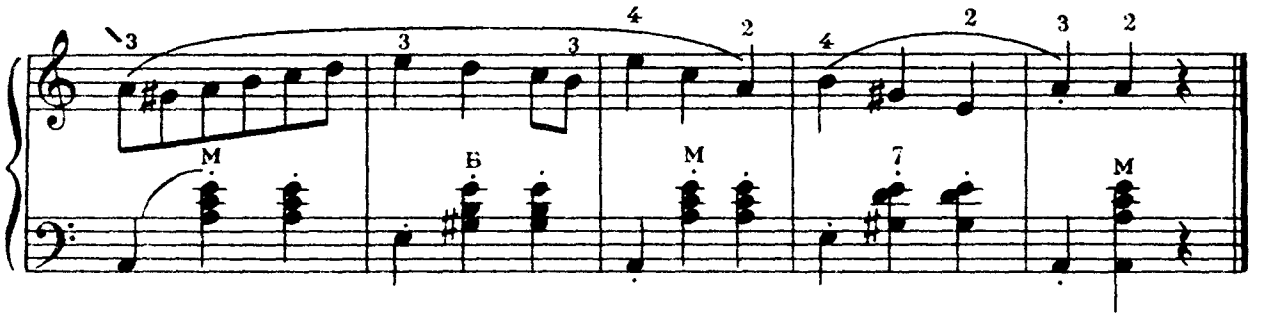

Танець урожаю

Т. Шутенко

Танец урожая

Т. Шутенко

Помірно
Умеренно

Ноты: Ale07.ru

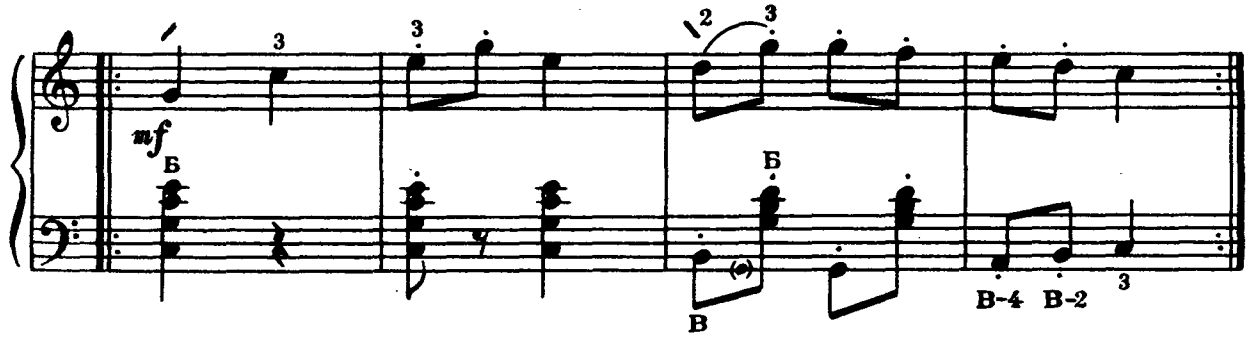

Курочка

М. Любарський

Курочка

Н. Любарский

Помірно
Умеренно

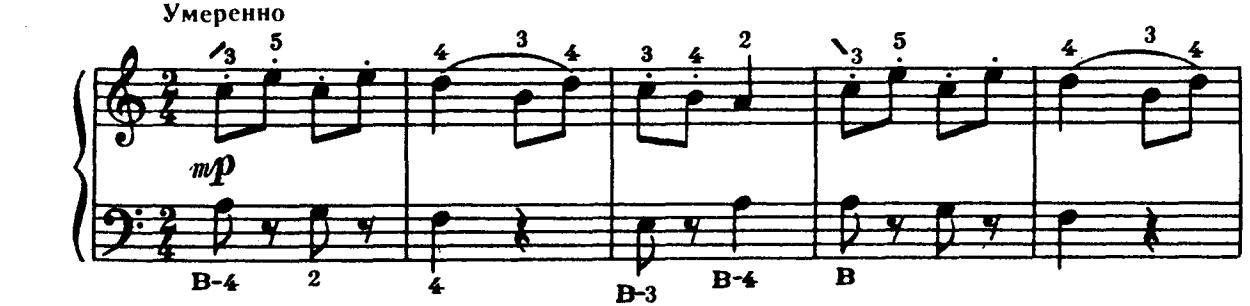

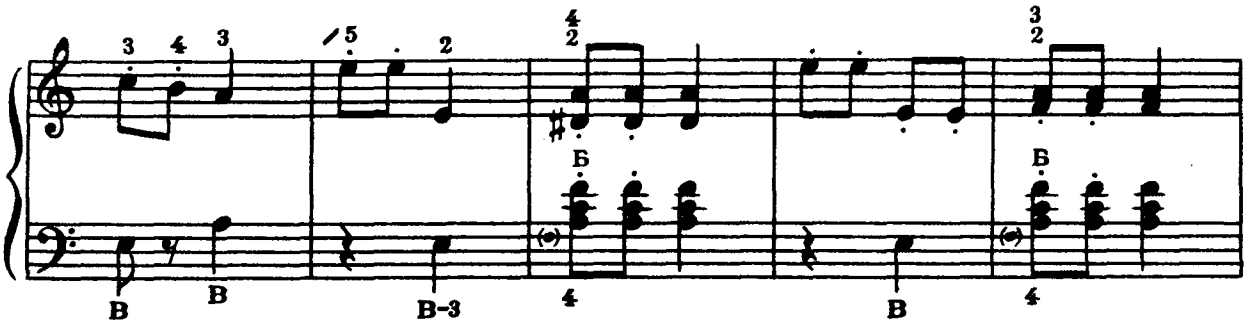

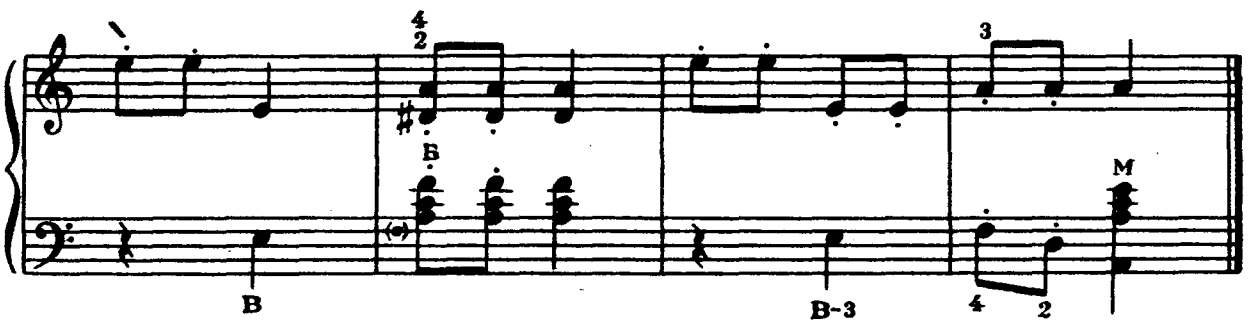

Ноты: Ale07.ru

Вальс

К. Мясков

Вальс

К. Мясков

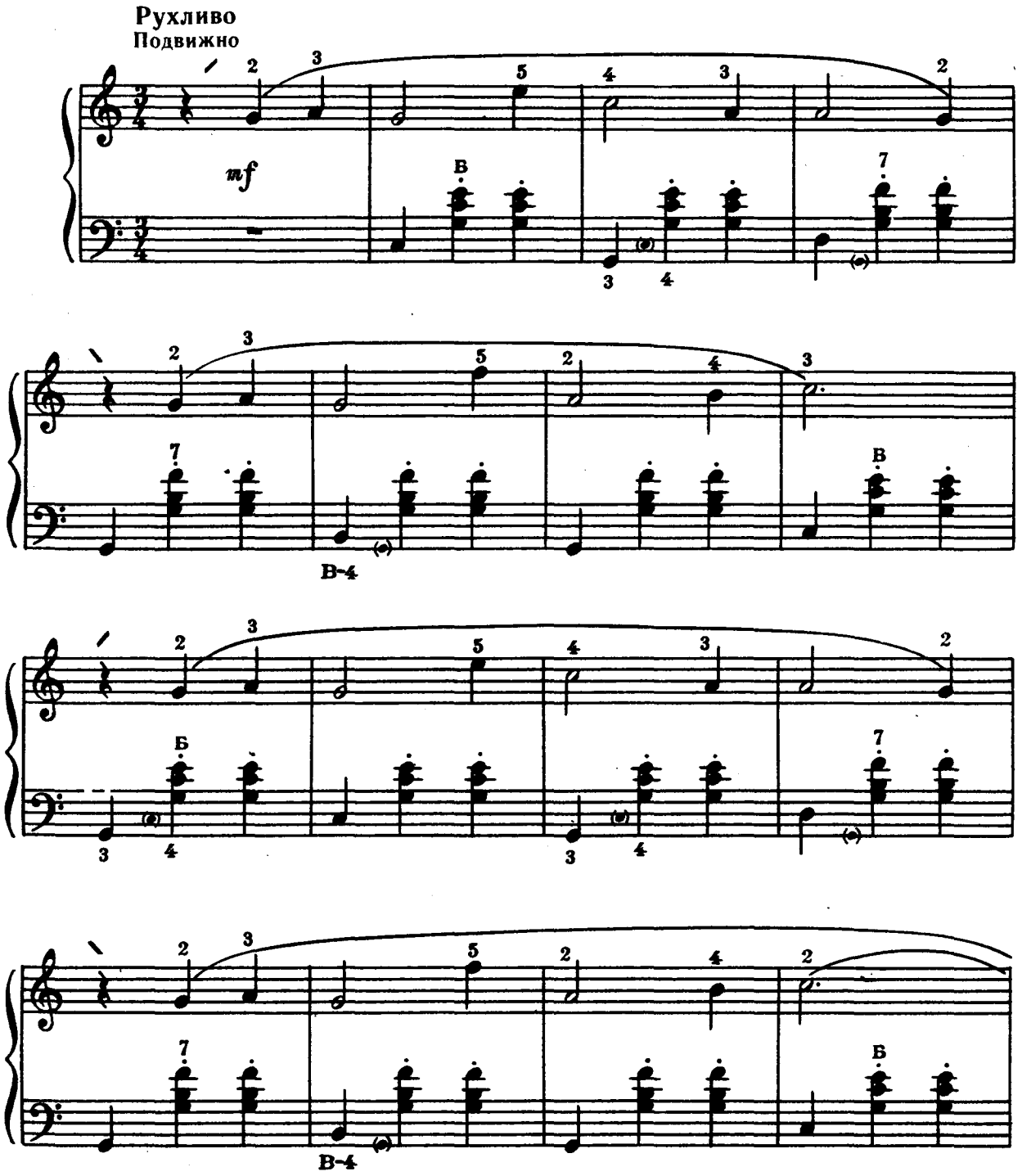

Ноты: Ale07.ru

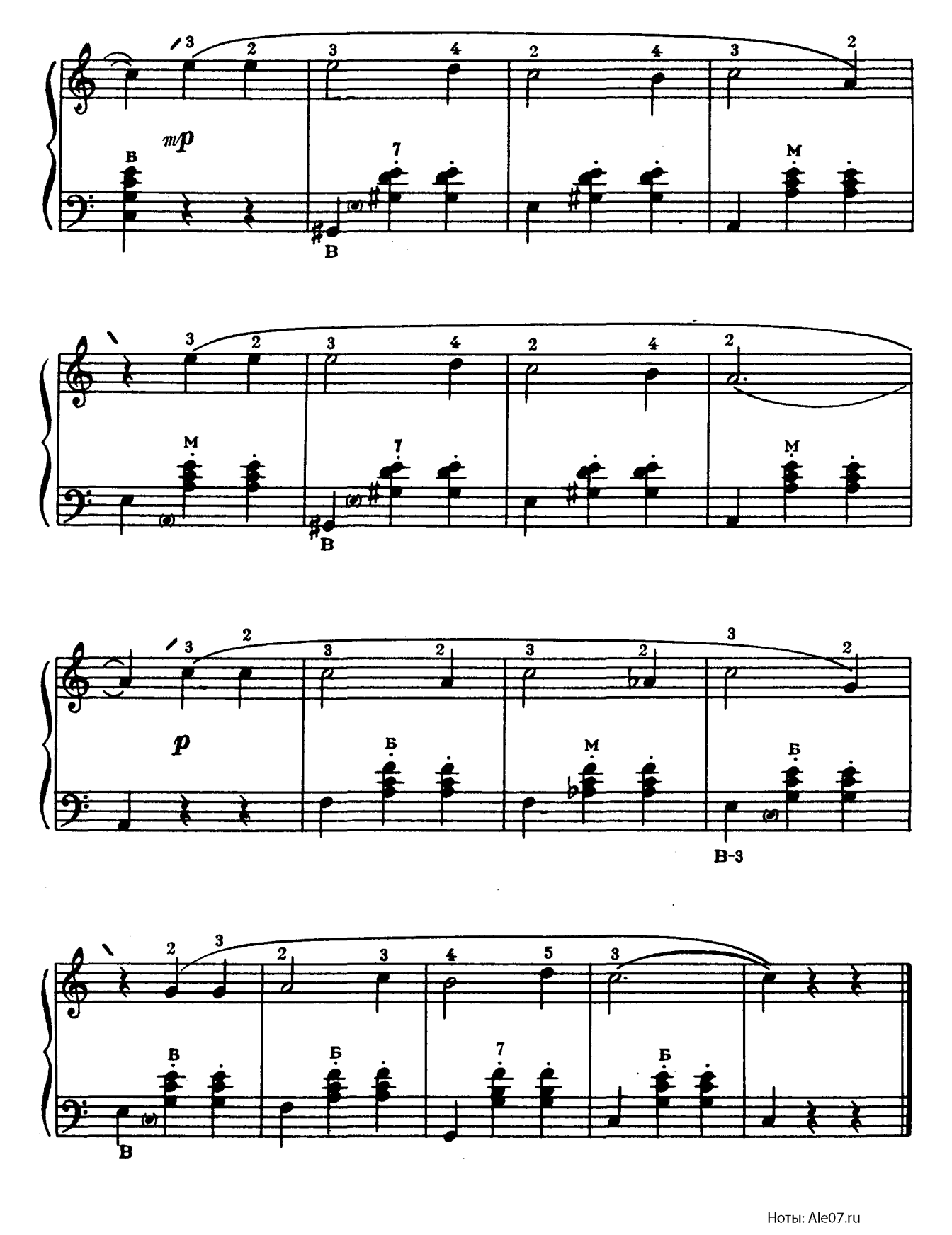

Ноты: Ale07.ru

Зміст

Вивчення правої клавіатури. Звуковидобування

Вправи 3

Легато

Вправи 4

Хроматична гама 6

«Василек». Російська народна пісня 6

Конячка. Дитяча пісенька 6

«Две тетери». Російська народна пісня 6

Зайчик. Українська народна пісня 7

Закарпатська народна пісня 7

М. Раухвергер. Ялинка 7

В. Мірзаліс. Пастушок 7

Молдавська народна пісня 8

Українська народна пісня 8

В. Барвінський. Телятко 8

Вивчення лівої клавіатури

Мажорний тризвук

Вправи 9

Гра обома руками

Вправи 10

Російський народний награш 11

Зозуля. Чеська народна пісня 11

«Барашечки». Російська народна пісня 11

Колискова. Білоруська народна пісня 12

«Как под горкой, под горой». Російська народна пісня 13

Російська народна пісня 13

Вправа 14

«Солнышко». Російська народна пісня 14

М. Раухвергер. Горобець 14

О. Тиличеєва. Святкова ялинка 15

Восьмі ноти

Вправа 15

А. Філіпенко. Святкова * 16

Болгарська народна пісня ** 16

«Я гуляю во дворе». Російська народна пісня 17

«Качи». Російська народна пісня 17

«Скок-скок». Російська народна пісня 17

Ой лопнув обруч. Українська народна пісня 18

Содержание

Изучение правой клавиатуры. Звукоизвлечение

Упражнения

Легато

Упражнения

Хроматическая гамма

Василек. Русская народная песня

Лошадка. Детская песенка

Две тетери. Русская народная песня

«Зайчик». Украинская народная песня

Закарпатская народная песня

М. Раухвергер. Елочка

В. Мирзалис. Пастушок

Молдавская народная песня

Украинская народная песня

В. Барвинский. Теленок

Изучение левой клавиатуры

Мажорное трезвучие

Упражнения

Игра обеими руками

Упражнения

Русский народный наигрыш

Кукушка. Чешская народная песня

Барашечки. Русская народная песня

Колыбельная. Белорусская народная песня

Как под горкой, под горой. Русская народная песня

Русская народная песня

Упражнение

Солнышко. Русская народная песня

М. Раухвергер. Воробей

Е. Тиличеева. Праздничная елочка

Восьмые ноты

Упражнение

А. Филипенко. Праздничная *

Болгарская народная песня **

Я гуляю во дворе Русская народная песня

Качи. Русская народная песня

Скок-скок. Русская народная песня

«Ой лопнув обруч». Украинская народная песня

«Как пошли наши подружки». Російська народна пісня	18	Как пошли наши подружки. Русская народная песня
Е. Арро. Естонський народний танець **	19	Э. Арро. Эстонский народный танец **
Молдавський народний танець	20	Молдавский народный танец
Мінорний тризвук		**Минорное трезвучие**
Вправи	21	Упражнения
М. Метлов. Павук і муха	22	Н. Метлов. Паук и муха
А. Агажанов. Пісня **	22	А. Агажанов. Песня **
«Не летай, соловей». Російська народна пісня	23	Не летай, соловей. Русская народная песня
Д. Кабалевський. Маленька п'єска	24	Д. Кабалевский. Маленькая пьеска
На вулиці скрипка грає. Українська народна пісня	24	«На вулиці скрипка грає». Украинская народная песня
Восьма пауза в партії лівої руки		**Восьмая пауза в партии левой руки**
Вправи	25	Упражнения
Н. Шереметьєва. Радіо	26	Н. Шереметьева. Радио
Російська частівка	27	Русская частушка
«Летал голубь». Російська народна пісня	28	Летал голубь. Русская народная песня
Російська народна примовка	28	Русская народная прибаутка
Жартівлива. Російська народна пісня	28	Шуточная. Русская народная песня
Стаккато		**Стаккато**
Вправи	29	Упражнения
Зелена травонька. Чеська народна пісня	31	Зеленая травушка. Чешская народная песня
Ф. Лещинська. Маляр	32	Ф. Лещинская. Маляр
В. Рибальченко. Веснянка **	32	В. Рыбальченко. Веснянка **
Мажорний секстакорд. Використання басів допоміжного ряду		**Мажорный секстаккорд. Использование басов вспомогательного ряда**
Вправи	33	Упражнения
За городом качки пливуть. Українська народна пісня	33	«За городом качки пливуть». Украинская народная песня
А. Філіпенко. Курчата	34	А. Филиппенко. Цыплята
«Там, за речкой». Російська народна пісня	34	Там, за речкой. Русская народная песня
Пісня про прядку. Естонська народна пісня	35	Песня о прялке. Эстонская народная песня
А. Філіпенко. Про жабку та комара	35	А. Филиппенко. Про лягушку и комара
К. Мясков. Весела пісенька	36	К. Мясков. Веселая песенка
Мажорний квартсекстакорд із застосуванням четвертого пальця		**Мажорный квартсекстаккорд с применением четвертого пальца**
Вправи	37	Упражнения
Пастушача. Французька народна пісня	37	Пастушья. Французская народная песня
Грибок. Із збірника «Гусельки»	38	Грибок. Из сборника «Гусельки»
М. Дремлюга. Здрастуй, Новий рік	39	Н. Дремлюга. Здравствуй, Новый год
Казав мені батько. Українська народна пісня	39	«Казав мені батько». Украинская народная песня
С. Майкапар. Перші кроки.	40	С. Майкапар. Первые шаги
«Мы пойдем в лужок». Російська народна пісня	40	Мы пойдем в лужок. Русская народная песня

Веселі гуси. Українська народна пісня	41	«Веселі гуси». Украинская народная песня
«Камаринская». Російська танцювальна пісня	42	Камаринская. Русская плясовая песня
Мінорний квартсекстакорд		**Минорный квартсекстаккорд**
Вправи	42	Упражнения
Російська народна мелодія	43	Русская народная мелодия
А вже красне сонечко. Українська народна пісня	43	«А вже красне сонечко». Украинская народная песня
Г. Таранов. Пісня **	44	Г. Таранов. Песня **
«Как на улице шумят». Російська народна пісня	44	Как на улице шумят. Русская народная песня
Конячка. Дитяча пісенька	45	Лошадка. Детская песенка
Поєднання штрихів легато і стаккато		**Сочетание штрихов легато и стаккато**
Вправи	46	Упражнения
«Сеяли девушки яровой хмель». Російська народна пісня	47	Сеяли девушки яровой хмель. Русская народная песня
М. Красєв. Санки	48	М. Красев. Санки
Д. Тюрк. «Лиха беда начало»	48	Д. Тюрк. Лиха беда начало
М. Музафаров. Дощик **	49	М. Музафаров. Дождик **
М. Красєв. Зайчик	50	М. Красев. Зайка
«Как у наших у ворот». Російська народна пісня	51	Как у наших у ворот. Русская народная песня
«Пойду ль я, выйду ль я». Російська народна пісня	51	Пойду ль я, выйду ль я. Русская народная песня
Дощик. Українська народна пісня	52	«Дощик». Украинская народная песня
Ю. Слонов. Весела гра	52	Ю. Слонов. Веселая игра
Дударик. Українська народна пісня	54	«Дударик». Украинская народная песня
Козачок. Український народний танець	54	Казачок. Украинский народный танец
Репетиція		**Репетиция**
Вправи	55	Упражнения
«На горе-то калина». Російська народна пісня	56	На горе-то калина. Русская народная песня
Лявониха. Білоруська танцювальна пісня	56	Лявониха. Белорусская плясовая песня
А. Філіпенко. Подарунок мамі	57	А. Филиппенко. Подарок маме
Пташка. Дитяча пісенька	57	Птичка. Детская песенка
Їхав козак за Дунай. Українська народна пісня	58	«Їхав козак за Дунай». Украинская народная песня
«На улице дождь идет». Російська народна пісня	59	На улице дождь идет. Русская народная песня
К. Домінчен. Гуцульський танець **	59	К. Доминчен. Гуцульский танец **
Чверть з крапкою та восьма		**Четверть с точкой и восьмая**
Вправа	60	Упражнение
«Светит месяц». Російська народна пісня	61	Светит месяц. Русская народная песня
М. Дремлюга. Настала зима	62	Н. Дремлюга. Настала зима
«Ой мы дерево срубили». Російська народна пісня	63	Ой мы дерево срубили. Русская народная песня
Ой не ходи, Грицю. Українська народна пісня	63	«Ой не ходи, Грицю». Украинская народная песня

«Белолица, круглолица». Російська народна пісня	65	Белолица, круглолица. Русская народная песня
Домінантсептакорд		**Доминантсептаккорд**
Вправи	66	Упражнения
Зозуленька. Чеська народна пісня	66	Кукушечка. Чешская народная песня
«Полянка». Російська народна пісня	66	Полянка. Русская народная песня
В. Шаїнський. Пісня про коника з мультфільму «Пригоди Незнайки».	67	В. Шаинский. Песня о кузнечике из мультфильма «Приключения Незнайки»
Іридольний розмір		**Трехдольный размер**
Л. Шульгін. Портрет Ілліча **	68	Л. Шульгин. Портрет Ильича **
Ой під горою. Українська народна пісня	68	«Ой під горою». Украинская народная песня
Женчичок-бренчичок. Українська народна пісня	69	«Женчичок-бренчичок». Украинская народная песня
Ой дівчино, шумить гай. Українська народна пісня	70	«Ой дівчино, шумить гай». Украинская народная песня
В. Вітлін. Пісня	71	В. Витлин. Песня
Арпеджіо		**Арпеджио**
Вправи	73	Упражнения
На човнику. Башкирська народна пісня	74	На лодочке. Башкирская народная песня
«Теремок». Російська народна пісня	74	Теремок. Русская народная песня
Німецька народна пісня	75	Немецкая народная песня
Чеська народна пісня	76	Чешская народная песня
М. Красєв. Весела сопілочка	77	М. Красев. Веселая дудочка
Л. Бекман. Ялинка	78	Л. Бекман. Елочка
Осінь. Дитяча пісенька	78	Осень. Детская песенка
Шістнадцяті ноти		**Шестнадцатые ноты**
Вправи	79	Упражнения
Молдавський народний танець	79	Молдавский народный танец
Ти до мене не ходи. Українська народна пісня	80	«Ти до мене не ходи». Украинская народная песня
Жучка і кіт. Чеська народна примовка	81	Жучка и кот. Чешская народная прибаутка
Сполучення восьмої та двох шістнадцятих		**Сочетание восьмой и двух шестнадцатых**
Д. Шостакович. Марш	82	Д. Шостакович. Марш
Л. Ревуцький. Козачок **	82	Л. Ревуцкий. Казачок **
В. Задерацький. Марш **	83	В. Задерацкий. Марш **
Ю. Щуровський. Козак	83	Ю. Щуровский. Казак
Трава, трава зелена. Моравська народна пісня	84	Трава, трава зеленая. Моравская народная песня
Д. Файзі. Скакалка	84	Д. Файзи. Скакалка
О. Гедіке. Заїнько	85	А. Гедике. Заинька
Додаток		**Приложение**
А. Островський. Іграшки давно заснули. З телепередачі «На добраніч, малюки»	86	А. Островский. Спят усталые игрушки. Из телепередачи «Спокойной ночи, малыши»

В. Кирейко. Перша пісня	87	В. Кирейко. Первая песня
Ф. Кулау. Тема з Варіацій соль мажор	88	Ф. Кулау. Тема из Вариаций соль мажор
Ой піду я до млина. Українська народна пісня	89	«Ой піду я до млина». Украинская народная песня
А. Лєпін. Буратіно. З кінофільму «Пригоди Буратіно» **	90	А. Лепин. Буратино. Из кинофильма «Приключения Буратино» **
М. Парцхаладзе. Танець **	91	М. Парцхаладзе. Танец **
Метелиця. Український народний танець	92	Метелица. Украинский народный танец
Б. Савельєв. Справжній друг. З мультфільму «Тимко і Димко»**	93	Б. Савельев. Настоящий друг. Из мультфильма «Тимка и Димка» **
А. Тихончук. Полька	94	А. Тихончук. Полька
Естонський народний танець	95	Эстонский народный танец
Т. Шутенко. Танець урожаю	96	Т. Шутенко. Танец урожая
М. Любарський. Курочка	97	Н. Любарский. Курочка
К. Мясков. Вальс	98	К. Мясков. Вальс.

*** Перекладення для баяна О. Денисова.**
**** Перекладення для баяна В. Угриновича.**

*** Переложение для баяна А. Денисова.**
**** Переложение для баяна В. Угриновича.**

Редакторы-составители

Александр Федорович Денисов
Вадим Витальевич Угринович

Баян

Учебный репертуар для подготовительной группы детских музыкальных школ

Издание седьмое

(Текст на украинском и русском языках)

Издательство «Музична Украина», 252004, Киев, Пушкинская, 32

Редактор І. М. Хуторянський
Літературний редактор Є. А. Лур'є
Художник В. С. Барабаш
Художній редактор О. П. Лебедєва
Технічні редактори Т. Г. Шкарбуненко, Т. О. Гращенко
Коректори Г. М. Вільховська, О. В. Поляруш

Н/К

Здано на виробництво 21.05.81. Підписано до друк 12.01.82. Формат 84×108 1/16. Папір офсетний № Гарнітура журнальна рублена. Спосіб друку офсетни Умовно-друк. арк. 10,92. Умовно-фарб. відб. 11,5 Обліково-видавн. арк. 12,33. Тираж 30 000. Зам. № 1-306 Ціна 1 крб. 30 к. Видавництво «Музична Україна», 25200 Київ, Пушкінська, 32. Київська нотна фабрика, 25265 МСП, Київ-80, Фрунзе, 51а.

1 крб. 30 к.